

Individueel Financieel Profiel

OUDERGEM

NIS-code : 21002

Aantal inwoners op 1/1/2021 : 34.723

Afdruk op : 10/1/2022

Opgenomen gegevens :

Rekeningen 2016, 2017, 2018, 2019, 2020

Begroting : 2021



OUDERGEM

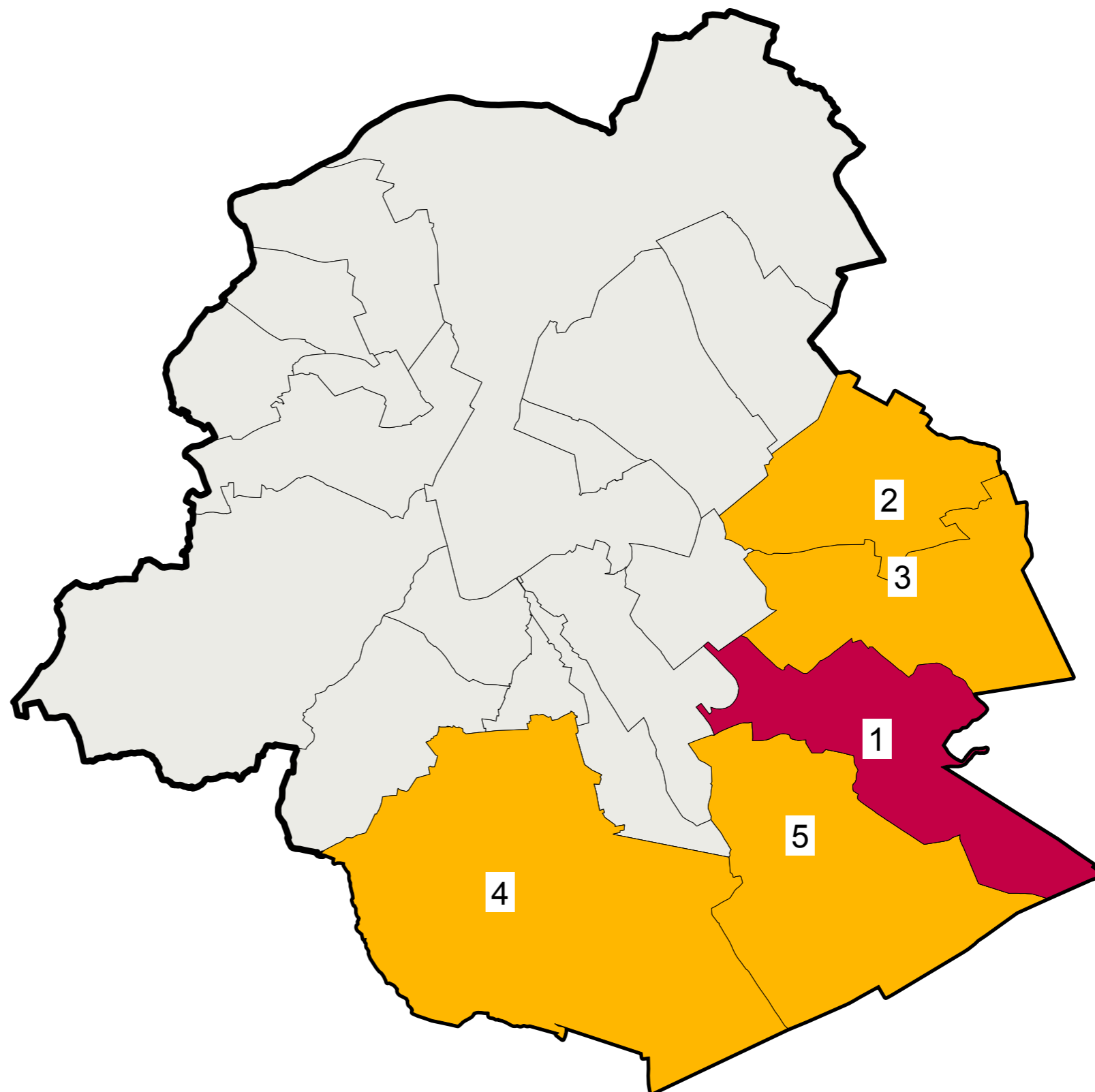

Legende :

- OUDERGEM
- B1
- Andere gemeenten

Gemeenten van de Cluster :

- 1 - OUDERGEM
- 2 - SINT-LAMBRECHTS-WOLUWE
- 3 - SINT-PIETERS-WOLUWE
- 4 - UKKEL
- 5 - WATERMAAL-BOSVOORDE



	OUDERGEM	Cluster (E)	Cluster (I)	Gewest (E)
		(4/4)	(5/5)	(17/17)
DEMOGRAFIE				
(gemiddeld) bevolkingsaantal op 1/1/2021	34.723	52.500	48.945	58.725
Demografische structuur op 1/1/2021				
< 20 jaar	23,6%	22,5%	22,7%	24,8%
>= 20 en < 65 jaar	61,1%	59,2%	59,5%	61,9%
> = 65 jaar	15,3%	18,3%	17,8%	13,3%
Demografische groei (2015-2020)				
Natuurlijke groei	1,9%	0,3%	0,5%	3,9%
Migratie	4,1%	4,6%	4,5%	-0,5%
Totaal	6,0%	4,9%	5,0%	3,4%
Gemiddelde leeftijd (2020)	39,3	40,9	40,7	37,2
ACTIVITEIT EN INKOMENS				
Werkloosheidsgraad (2019)	9,4%	10,6%	10,4%	16,2%
Begunstigden R.M.I / bevolking (2020)	1,61%	1,72%	1,70%	3,72%
Gemiddeld inkomen / aangifte (2019)	37.693	38.794	38.641	28.871
(gemiddeld) aantal aangiften (2019)	17.397	26.861	24.968	29.958
Aantal sociale woningen / 1000 inwoners (2020)	28	37	36	35
Kadastraal inkomen per inwoner (2020)				
- onbebouwde terreinen	1	1	1	1
- woningen	728	917	890	572
- industrie	6	12	11	33
- handel en burelen	283	114	138	133
- publieke gebouwen en publiek gebruik	54	16	22	22
GEMEENTELIJK WEGENNET				
Gemeentelijk wegennet (km)	71	116	107	69
Bevolkingsdichtheid - inwoners / km² (2019)	3.841	4.045	4.015	8.351
PERSONEEL / 1000 inwoners VTE (2020)				
(gemiddeld) aantal statutairen	3,9	3,6	3,6	4,3
(gemiddeld) aantal contractanten	4,7	6,9	6,6	6,2
(gemiddeld) aantal gesco's	1,5	1,3	1,3	1,6
Andere personeelsleden	1,0	0,5	0,6	1,1
Totaal personeel	11,0	12,3	12,1	13,1
AANSLAGVOETEN EN FISCAAL RENDEMENT				
Aanvullende personenbelasting (2021)				
Aanslagvoet (%)	6,00%	6,06%	6,05%	6,34%
Waarde van 1%	1.636.699	2.566.749	2.380.716	1.823.363
Waarde van 1% per inwoner	47,14	49,36	49,04	31,54
Opcentiemen op de onroerende voorheffing (2021)				
Aanslagvoet (opc)	1.990	2.726	2.643	3.138
Waarde van 100 opcentiemen	891.066	1.265.478	1.178.708	1.011.256
Waarde van 100 opcentiemen per inwoner	25,66	24,37	24,55	17,49



OUDERGEM

Grafiek 1: Bevolkingsevolutie

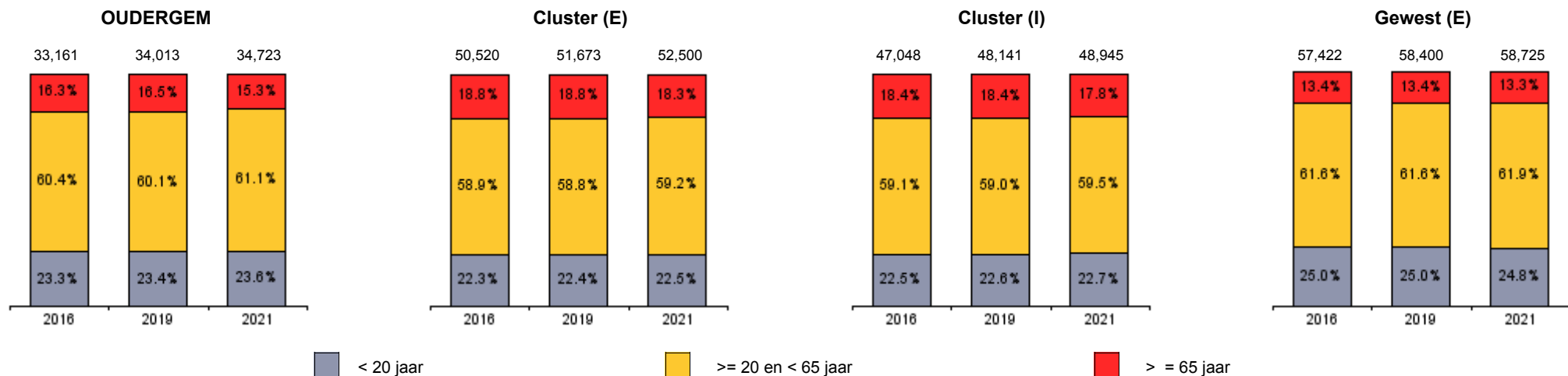

■ < 20 jaar

■ >= 20 en < 65 jaar

■ >= 65 jaar

	OUDERGEM	Cluster (E)	Cluster (I)	Gewest (E)
EVOLUTIE VAN DE SOCIALE INDICATOREN				
Werkloosheidsgraad (2016-2019)	-2,8%	-2,2%	-2,3%	-3,7%
Begunstigden R.M.I / bevolking (2016-2020)	15,3%	17,7%	17,4%	16,9%
Gemiddelde leeftijd (2016-2020)	0,0%	-0,2%	-0,2%	0,6%
EVOLUTIE VAN DE INKOMENS				
Gemiddeld inkomen/aangifte (2015-2019)	6,5%	7,0%	7,0%	5,4%
(gemiddeld) aantal aangiften (2015-2019)	2,9%	4,2%	4,0%	3,2%
Kadastraal inkomen per inwoner (2016-2020)	2,8%	-2,2%	-1,5%	-0,3%
- onbebouwde terreinen	-5,3%	-6,5%	-6,4%	-3,5%
- woningen	2,6%	-0,6%	-0,3%	1,5%
- industrie	-13,2%	-3,7%	-4,6%	-6,6%
- handel en burelen	-9,9%	-14,5%	-13,1%	-7,8%
- publieke gebouwen en publiek gebruik	385,5%	13,2%	55,5%	13,5%
EVOLUTIE PERSONEELSBEZETTING (2016-2020)				
(gemiddeld) aantal statutairen / 1000 inw	-20,8%	-13,2%	-14,4%	-1,8%
(gemiddeld) aantal contractanten / 1000 inw	41,5%	36,5%	36,9%	25,3%
(gemiddeld) aantal gesco's / 1000 inw	16,0%	-9,4%	-6,2%	2,2%
Andere personeelsleden / 1000 inw	-12,5%	19,4%	9,9%	-7,4%
Totaal personeel / 1000 inw	3,9%	11,3%	10,3%	9,3%



€/inw

OUDERGEM

	Rekeningen					Begroting	Evolutie
	2016	2017	2018	2019	2020	2021	2016-2020
Totale uitgaven gewone dienst	1.422	1.510	1.488	1.558	1.573	1.603	2,5%
Algemeen bestuur	225	233	245	254	281	297	5,7%
Politie - justitie	239	244	246	250	251	253	1,1%
Brandweer	0	0	0	0	0	0	
Verkeer	55	62	62	79	62	59	3,3%
Economie	4	4	3	4	3	4	-6,7%
Onderwijs	336	349	352	358	375	371	2,8%
Cultuur	112	117	121	129	127	134	3,2%
Erediensten	2	1	2	2	1	2	-4,8%
Sociale bijstand - gezondheidszorg	257	266	272	283	292	298	3,2%
Openbare reinheid - stedenbouw	67	110	72	81	76	77	3,3%
Niet-verdeelbare uitgaven	125	123	112	118	103	108	-4,6%
Saldo onderwijs	-126	-131	-132	-136	-156	-143	-5,4%
Saldo brandweer	0	0	0	0	0	0	

Cluster (E)

	Rekeningen					Begroting	Evolutie
	2016	2017	2018	2019	2020	2021	2016-2020
Totale uitgaven gewone dienst	1.728	1.766	1.801	1.890	1.879	1.999	2,1%
Algemeen bestuur	287	298	312	326	349	400	5,0%
Politie - justitie	224	225	229	228	236	239	1,3%
Brandweer	0	0	0	0	0	0	
Verkeer	99	100	104	97	94	98	-1,5%
Economie	15	10	8	8	10	12	-9,7%
Onderwijs	467	476	486	488	487	496	1,0%
Cultuur	153	154	154	159	149	160	-0,7%
Erediensten	3	3	2	3	3	2	-3,1%
Sociale bijstand - gezondheidszorg	315	325	328	341	356	375	3,2%
Openbare reinheid - stedenbouw	85	89	91	97	97	108	3,3%
Niet-verdeelbare uitgaven	80	87	88	143	100	108	5,6%
Saldo onderwijs	-117	-114	-115	-103	-114	-111	0,7%
Saldo brandweer	0	0	0	0	0	0	

Cluster (I)

	Rekeningen					Begroting	Evolutie
	2016	2017	2018	2019	2020	2021	2016-2020
Totale uitgaven gewone dienst	1.685	1.730	1.757	1.843	1.836	1.942	2,2%
Algemeen bestuur	278	289	303	315	339	386	5,0%
Politie - justitie	226	228	231	231	238	241	1,3%
Brandweer	0	0	0	0	0	0	
Verkeer	93	95	98	95	89	93	-1,0%
Economie	13	9	8	8	9	11	-9,6%
Onderwijs	449	458	467	470	471	478	1,2%
Cultuur	148	149	149	155	146	156	-0,3%
Erediensten	3	3	2	2	2	2	-3,3%
Sociale bijstand - gezondheidszorg	306	317	320	333	347	364	3,2%
Openbare reinheid - stedenbouw	83	92	88	95	94	103	3,3%
Niet-verdeelbare uitgaven	86	92	91	139	100	108	3,8%
Saldo onderwijs	-118	-117	-118	-107	-120	-116	-0,3%
Saldo brandweer	0	0	0	0	0	0	

Gewest (E)

	Rekeningen					Begroting	Evolutie
	2016	2017	2018	2019	2020	2021	2016-2020
Totale uitgaven gewone dienst	1.828	1.850	1.913	1.939	2.026	2.102	2,6%
Algemeen bestuur	318	329	344	354	383	403	4,7%
Politie - justitie	286	289	286	292	302	313	1,4%
Brandweer	0	0	0	0	0	0	
Verkeer	64	61	60	58	57	61	-2,7%
Economie	8	9	7	6	7	8	-3,5%
Onderwijs	428	439	450	465	479	488	2,8%
Cultuur	119	121	127	128	128	133	1,8%
Erediensten	3	2	3	3	3	3	-2,2%
Sociale bijstand - gezondheidszorg	368	372	382	388	416	434	3,2%
Openbare reinheid - stedenbouw	109	107	116	116	120	133	2,6%
Niet-verdeelbare uitgaven	127	121	137	128	131	125	0,7%
Saldo onderwijs	-81	-86	-90	-91	-106	-106	-6,9%
Saldo brandweer	0	0	0	0	0	0	



€/inw

OUDERGEM

	Rekeningen					Begroting	Evolutie
	2016	2017	2018	2019	2020	2021	2016-2020
Totale uitgaven gewone dienst	1.422	1.510	1.488	1.558	1.573	1.603	2,5%
Personeel	770	803	827	844	864	895	2,9%
Onderwijs	263	279	285	293	296	309	3,0%
Andere	507	524	543	550	569	586	2,9%
Werkingskosten	123	118	125	118	124	164	0,1%
Overdrachten	417	424	414	445	443	435	1,5%
Toelage politiezone	198	202	202	204	205	203	0,8%
Toelage hulpverleningszone	0	0	0	0	0	0	
Toelage OCMW	169	172	175	178	179	178	1,5%
Andere toelagen	51	49	37	64	59	54	4,1%
Schulduitgaven	111	164	121	151	141	109	6,1%
Gecorrigeerde uitgaven	1.260	1.340	1.314	1.378	1.390	1.421	2,5%

Cluster (E)

	Rekeningen					Begroting	Evolutie
	2016	2017	2018	2019	2020	2021	2016-2020
Totale uitgaven gewone dienst	1.728	1.766	1.801	1.890	1.879	1.999	2,1%
Personeel	967	987	1.013	1.087	1.073	1.116	2,7%
Onderwijs	399	409	417	423	425	427	1,6%
Andere	568	578	596	664	648	689	3,3%
Werkingskosten	146	154	163	162	158	214	2,0%
Overdrachten	491	503	501	525	535	555	2,1%
Toelage politiezone	201	200	203	204	211	213	1,3%
Toelage hulpverleningszone	0	0	0	0	0	0	
Toelage OCMW	192	202	203	216	229	233	4,5%
Andere toelagen	98	101	94	104	95	109	-1,0%
Schulduitgaven	124	122	124	116	113	113	-2,3%
Gecorrigeerde uitgaven	1.443	1.472	1.499	1.583	1.570	1.686	2,1%

Cluster (I)

	Rekeningen					Begroting	Evolutie
	2016	2017	2018	2019	2020	2021	2016-2020
Totale uitgaven gewone dienst	1.685	1.730	1.757	1.843	1.836	1.942	2,2%
Personeel	939	961	987	1.052	1.044	1.085	2,7%
Onderwijs	379	391	398	404	407	410	1,8%
Andere	559	570	588	648	637	674	3,3%
Werkingskosten	143	149	158	156	153	207	1,8%
Overdrachten	481	492	489	514	522	538	2,1%
Toelage politiezone	200	201	203	204	210	212	1,2%
Toelage hulpverleningszone	0	0	0	0	0	0	
Toelage OCMW	189	198	199	211	222	225	4,1%
Andere toelagen	92	94	86	99	90	101	-0,5%
Schulduitgaven	122	128	124	121	117	113	-1,1%
Gecorrigeerde uitgaven	1.417	1.453	1.473	1.554	1.545	1.648	2,2%

Gewest (E)

	Rekeningen					Begroting	Evolutie
	2016	2017	2018	2019	2020	2021	2016-2020
Totale uitgaven gewone dienst	1.828	1.850	1.913	1.939	2.026	2.102	2,6%
Personeel	946	963	992	1.032	1.066	1.116	3,0%
Onderwijs	372	380	388	400	413	418	2,7%
Andere	574	583	604	632	653	698	3,3%
Werkingskosten	148	156	163	164	170	192	3,6%
Overdrachten	585	582	607	594	642	639	2,3%
Toelage politiezone	239	242	237	240	248	257	1,0%
Toelage hulpverleningszone	0	0	0	0	0	0	
Toelage OCMW	242	247	254	257	277	286	3,4%
Andere toelagen	104	94	116	96	116	96	2,7%
Schulduitgaven	149	149	152	150	148	155	-0,2%
Gecorrigeerde uitgaven	1.548	1.566	1.624	1.642	1.723	1.797	2,7%

Grafiek 2: Economische verdeling van de uitgaven (in % van de gecorrigeerde uitgaven - 2020)

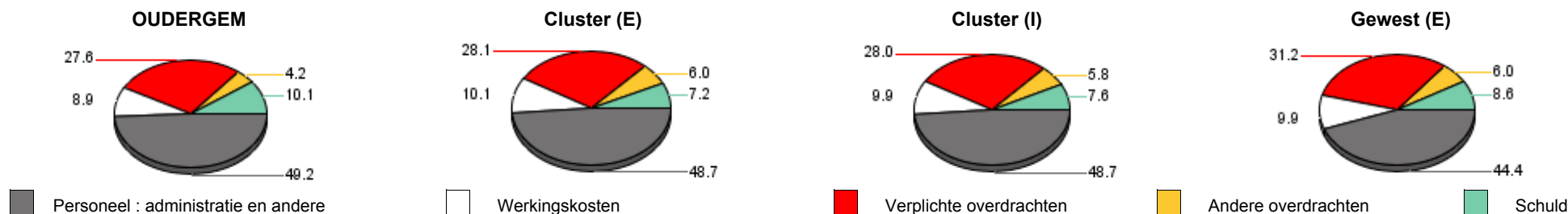



OUDERGEM

€/inw

OUDERGEM

	Rekeningen					Begroting	Evolutie
	2016	2017	2018	2019	2020	2021	2016-2020
Tot. ontvangsten gewone dienst	1.549	1.602	1.646	1.593	1.593	1.628	0,7%
Prestaties	98	107	112	108	88	108	-2,6%
Overdrachten	1.383	1.385	1.476	1.415	1.451	1.470	1,2%
Fondsen	94	124	124	125	124	126	7,3%
A.P.B.	348	266	292	297	303	283	-3,4%
Opcentiemen O.V.	420	452	508	436	465	511	2,6%
Andere belastingen	180	194	189	182	168	166	-1,8%
Andere overdrachtontvangsten	342	349	364	375	391	384	3,4%
Schuldontvangsten	68	110	58	70	54	49	-5,7%
Dividenden energie-intercommunales	45	97	44	44	44	44	-0,6%
Dividenden andere intercommunales	15	6	6	5	1	1	-44,7%
Andere schuldontvangsten	7	7	7	21	8	4	2,7%
Gecorrigeerde ontvangsten	1.387	1.432	1.472	1.413	1.411	1.445	0,4%

Cluster (E)

	Rekeningen					Begroting	Evolutie
	2016	2017	2018	2019	2020	2021	2016-2020
Tot. ontvangsten gewone dienst	1.840	1.920	1.902	1.956	1.866	2.010	0,3%
Prestaties	145	156	149	150	124	155	-3,8%
Overdrachten	1.630	1.658	1.700	1.753	1.694	1.808	1,0%
Fondsen	85	116	116	119	119	128	8,6%
A.P.B.	341	291	304	302	309	296	-2,4%
Opcentiemen O.V.	564	612	627	625	617	657	2,3%
Andere belastingen	148	145	142	168	122	156	-4,8%
Andere overdrachtontvangsten	492	493	510	539	527	571	1,8%
Schuldontvangsten	64	107	54	53	47	47	-7,5%
Dividenden energie-intercommunales	47	100	46	46	46	46	-1,0%
Dividenden andere intercommunales	12	3	3	1	1	1	-48,7%
Andere schuldontvangsten	5	3	5	6	1	0	-40,5%
Gecorrigeerde ontvangsten	1.555	1.626	1.600	1.648	1.556	1.697	0,0%

Cluster (I)

	Rekeningen					Begroting	Evolutie
	2016	2017	2018	2019	2020	2021	2016-2020
Tot. ontvangsten gewone dienst	1.799	1.875	1.866	1.904	1.827	1.956	0,4%
Prestaties	138	149	144	144	119	149	-3,7%
Overdrachten	1.596	1.619	1.668	1.705	1.660	1.760	1,0%
Fondsen	86	117	117	120	119	127	8,4%
A.P.B.	342	287	303	301	308	294	-2,6%
Opcentiemen O.V.	544	590	610	599	596	636	2,3%
Andere belastingen	153	152	149	170	128	158	-4,2%
Andere overdrachtontvangsten	471	473	489	516	508	544	1,9%
Schuldontvangsten	65	107	54	55	48	47	-7,2%
Dividenden energie-intercommunales	47	100	46	45	45	45	-0,9%
Dividenden andere intercommunales	12	4	4	2	1	1	-47,9%
Andere schuldontvangsten	5	4	5	8	2	1	-24,9%
Gecorrigeerde ontvangsten	1.531	1.598	1.582	1.615	1.536	1.661	0,1%

Gewest (E)

	Rekeningen					Begroting	Evolutie
	2016	2017	2018	2019	2020	2021	2016-2020
Tot. ontvangsten gewone dienst	1.887	1.967	1.971	1.993	1.991	2.090	1,4%
Prestaties	115	124	135	137	123	140	1,7%
Overdrachten	1.715	1.749	1.788	1.809	1.823	1.904	1,5%
Fondsen	279	333	338	342	341	350	5,2%
A.P.B.	229	195	212	201	204	197	-2,9%
Opcentiemen O.V.	440	472	476	494	506	540	3,6%
Andere belastingen	203	201	203	195	183	209	-2,4%
Andere overdrachtontvangsten	565	548	559	577	589	607	1,1%
Schuldontvangsten	57	94	49	47	45	46	-5,6%
Dividenden energie-intercommunales	45	89	44	43	43	45	-1,1%
Dividenden andere intercommunales	9	3	2	1	0	1	-53,2%
Andere schuldontvangsten	2	1	3	2	1	1	-13,4%
Gecorrigeerde ontvangsten	1.606	1.682	1.682	1.696	1.688	1.785	1,2%

Grafiek 3: Economische verdeling van de ontvangsten (in % van de gecorrigeerde ontvangsten - 2020)

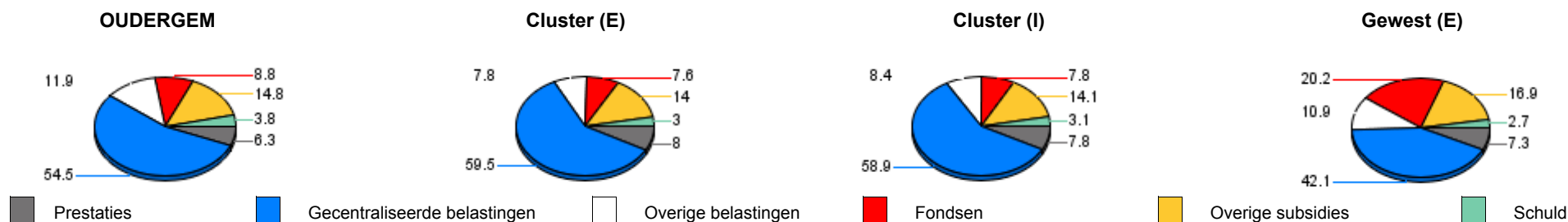



	OUDERGEM			Cluster (E)			Cluster (I)			Gewest (E)		
	2016	2020	2016-2020	2016	2020	2016-2020	2016	2020	2016-2020	2016	2020	2016-2020
Aanvullende personenbelasting												
Aanslagvoet	6,00%	6,00%	0,0%	6,20%	6,05%	-0,6%	6,17%	6,04%	-0,5%	6,62%	6,33%	-1,1%
Waarde van 1% APB	1.922.478	1.738.142	-2,5%	2.779.260	2.671.817	-1,0%	2.607.569	2.485.060	-1,2%	1.989.388	1.893.704	-1,2%
Waarde van 1% APB / inwoner	57,97	50,52	-3,4%	55,41	51,58	-1,8%	55,77	51,43	-2,0%	34,94	32,73	-1,6%
Ontvangsten APB per inwoner	348	303	-3,4%	341	309	-2,4%	342	308	-2,6%	229	204	-2,9%
Ontvangsten APB / gecorr. uitgaven	27,6%	21,8%	-5,7%	23,6%	19,7%	-4,4%	24,1%	20,0%	-4,6%	14,8%	11,8%	-5,4%
Ontvangsten APB / actieve bevolking	884	692	-5,9%	912	738	-5,2%	908	731	-5,3%	556	467	-4,2%
Opcentiemen onroerende voorheffing												
Aanslagvoet	1.990	1.990	0,0%	2.667	2.728	0,6%	2.593	2.647	0,5%	2.979	3.115	1,1%
Waarde van 100 opc	699.263	804.281	3,6%	1.069.233	1.183.216	2,6%	986.985	1.096.623	2,7%	847.869	953.930	3,0%
Waarde van 100 opc / inwoner	21,09	23,38	2,6%	21,44	22,88	1,6%	21,39	22,95	1,8%	14,94	16,49	2,5%
Ontvangsten OV per inwoner	420	465	2,6%	564	617	2,3%	544	596	2,3%	440	506	3,6%
Ontvangsten OV / gecorr. uitgaven	33,3%	33,5%	0,1%	39,1%	39,3%	0,1%	38,4%	38,6%	0,1%	28,4%	29,4%	0,8%
Andere belastingen per inwoner	180	168	-1,8%	148	122	-4,8%	153	128	-4,2%	203	183	-2,4%
Relative evolutie belastingen												
Totale fiscale ontvangsten	948	936	-0,3%	1.053	1.048	-0,1%	1.039	1.033	-0,1%	872	893	0,6%
Totale gecorrigeerde ontvangsten	1.387	1.411	0,4%	1.555	1.556	0,0%	1.531	1.536	0,1%	1.606	1.688	1,2%
Fiscale druk												
Gecentraliseerde belastingen	77	75	-2	91	91	0	89	89	-1	100	100	0
Andere belastingen	73	72	-1	60	53	-8	62	55	-7	82	79	-3
Totale fiscale druk	76	74	-2	85	84	-1	84	82	-1	95	95	0

Grafiek 4: Spreiding van de aanslagvoeten APB - Brussel (2021)

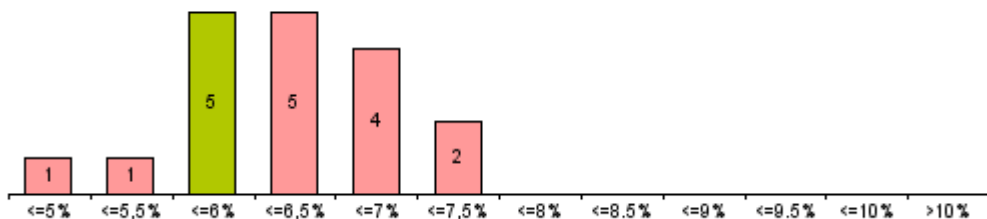

Grafiek 5: Spreiding van de aanslagvoeten OV - Brussel (2021)

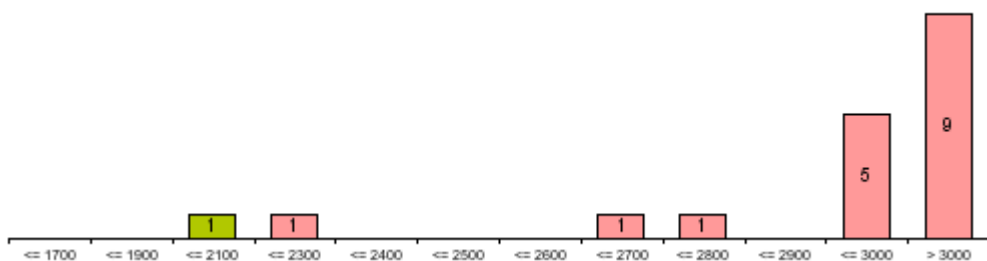

Grafiek 6: Gemiddelde evolutie van de ontvangsten APB (in % - 2016-2020)

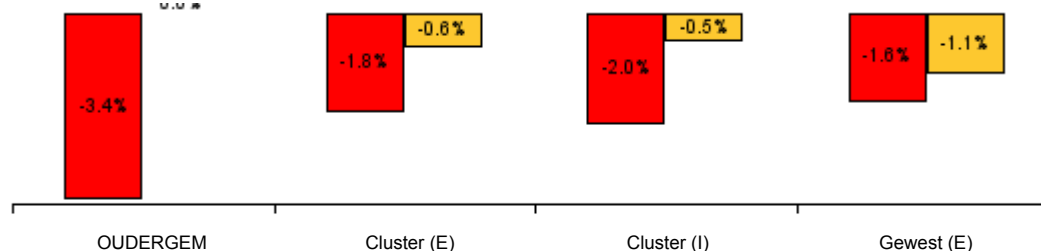

Grafiek 7: Gemiddelde evolutie van de ontvangsten OV (in % - 2016-2020)

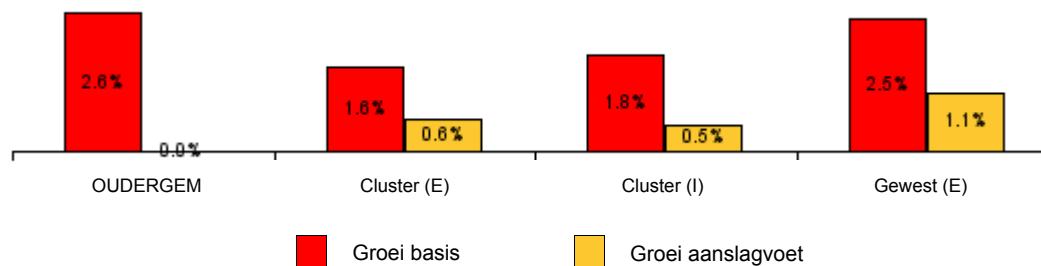



OUDERGEM

	Rekeningen				Begroting	Evolutie 2016-2020	
	2016	2017	2018	2019	2020		2021
Analyse van de saldi							
Saldo eigen dienstjaar	127	92	158	34	21	24	-36,6%
Saldo algemeen totaal	174	166	189	86	58	9	-23,9%
Gewone reserves	467	465	459	449	429		-2,1%
Kasstromen							
Operationele cash flow	251	277	288	200	172		-9,0%
Totale cash flow	145	160	136	-18	152		1,0%
Exploitatieresultaat	92	132	150	38	-47		-225,8%
Financiële beleidsruimte							
Prestatieontv. / gecorr. uitgaven	7,8%	8,0%	8,5%	7,8%	6,4%	7,6%	-4,9%
Onsamendr. gecorr. U. / gecorr. ontvangsten	78,4%	81,9%	78,3%	84,8%	85,6%	83,3%	2,2%

Cluster (E)

	Rekeningen				Begroting	Evolutie 2016-2020	
	2016	2017	2018	2019	2020		2021
Analyse van de saldi							
Saldo eigen dienstjaar	111	154	101	65	-14	11	-220,7%
Saldo algemeen totaal	238	244	309	279	213	149	-2,8%
Gewone reserves	46	61	75	80	78		14,1%
Kasstromen							
Operationele cash flow	250	301	244	217	119		-16,9%
Totale cash flow	231	224	236	214	149		-10,4%
Exploitatieresultaat	103	155	150	66	11		-42,5%
Financiële beleidsruimte							
Prestatieontv. / gecorr. uitgaven	10,0%	10,6%	9,9%	9,5%	7,9%	9,2%	-5,8%
Onsamendr. gecorr. U. / gecorr. ontvangsten	77,2%	74,9%	77,6%	79,9%	84,7%	80,4%	2,4%

Cluster (I)

	Rekeningen				Begroting	Evolutie 2016-2020	
	2016	2017	2018	2019	2020		2021
Analyse van de saldi							
Saldo eigen dienstjaar	114	145	109	61	-9	13	-220,1%
Saldo algemeen totaal	229	233	293	252	191	129	-4,4%
Gewone reserves	105	118	129	132	128		4,9%
Kasstromen							
Operationele cash flow	250	298	250	214	127		-15,7%
Totale cash flow	219	215	221	181	149		-9,1%
Exploitatieresultaat	101	152	150	62	3		-58,4%
Financiële beleidsruimte							
Prestatieontv. / gecorr. uitgaven	9,8%	10,2%	9,8%	9,3%	7,7%	9,0%	-5,7%
Onsamendr. gecorr. U. / gecorr. ontvangsten	77,3%	75,8%	77,7%	80,5%	84,8%	80,7%	2,3%

Gewest (E)

	Rekeningen				Begroting	Evolutie 2016-2020	
	2016	2017	2018	2019	2020		2021
Analyse van de saldi							
Saldo eigen dienstjaar	58	117	58	54	-35	-12	-227,0%
Saldo algemeen totaal	128	177	185	184	133	121	0,9%
Gewone reserves	32	50	75	74	66		20,3%
Kasstromen							
Operationele cash flow	237	293	254	226	155		-10,1%
Totale cash flow	182	212	151	185	132		-7,7%
Exploitatieresultaat	103	172	169	101	49		-16,9%
Financiële beleidsruimte							
Prestatieontv. / gecorr. uitgaven	7,4%	7,9%	8,3%	8,3%	7,1%	7,8%	-1,0%
Onsamendr. gecorr. U. / gecorr. ontvangsten	81,4%	78,8%	80,5%	82,1%	85,8%	85,1%	1,3%

Grafiek 8: Saldo eigen dienstjaar / gecorrigeerde ontvangsten (rekeningen)

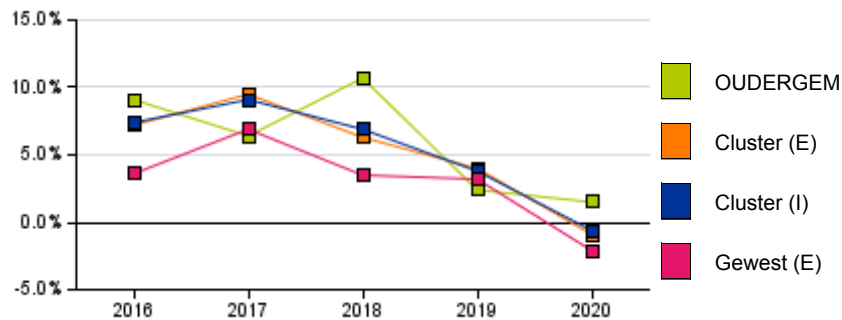

Grafiek 9: Verhouding tussen saldi en gewone reserves (2020)

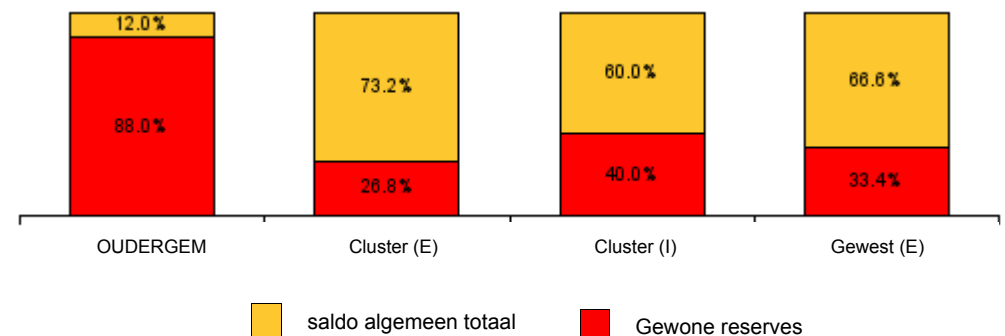



€/inw

OUDERGEM

Cluster (E)

	Rekeningen					Begroting	Evolutie
	2016	2017	2018	2019	2020	2021	2016-2020
ESR Vorderingsaldo	77	169	20	35	94	-118	5,1%
Totale ontvangsten volgens ESR normen	1.562	1.636	1.651	1.614	1.618	1.655	0,9%
Totale ontvang. gew. en buitengew. dienst	1.600	1.804	1.732	1.645	1.651	1.786	0,8%
Leningen en leasings	37	168	79	29	29	130	-5,6%
Desinvesteringen van participaties	0	0	2	2	3	2	61,0%
Totale uitgaven volgens ESR normen	1.485	1.466	1.630	1.578	1.524	1.772	0,6%
Totale uitgaven gew. en buitengew. dienst	1.556	1.583	1.715	1.685	1.634	1.856	1,2%
Terugbetalingen van kapitaal	71	82	85	107	110	83	11,7%
Investerings in participaties	0	35	0	0	0	0	

	Rekeningen					Begroting	Evolutie
	2016	2017	2018	2019	2020	2021	2016-2020
ESR Vorderingsaldo	109	182	16	-47	-128	-105	-233,5%
Totale ontvangsten volgens ESR normen	1.881	2.010	1.937	2.000	1.908	2.123	0,4%
Totale ontvang. gew. en buitengew. dienst	1.974	2.075	1.995	2.123	1.909	2.323	-0,8%
Leningen en leasings	93	65	58	123	0	199	-73,6%
Desinvesteringen van participaties	0	0	0	0	0	0	-30,0%
Totale uitgaven volgens ESR normen	1.772	1.828	1.920	2.047	2.037	2.228	3,5%
Totale uitgaven gew. en buitengew. dienst	1.898	1.937	2.044	2.151	2.133	2.326	3,0%
Terugbetalingen van kapitaal	127	110	122	102	96	98	-6,7%
Investerings in participaties	0	0	1	1	0	0	

Cluster (I)

Gewest (E)

	Rekeningen					Begroting	Evolutie
	2016	2017	2018	2019	2020	2021	2016-2020
ESR Vorderingsaldo	105	180	17	-35	-97	-107	-230,8%
Totale ontvangsten volgens ESR normen	1.836	1.957	1.896	1.946	1.867	2.057	0,4%
Totale ontvang. gew. en buitengew. dienst	1.921	2.037	1.958	2.055	1.872	2.247	-0,6%
Leningen en leasings	85	80	61	109	5	189	-52,0%
Desinvesteringen van participaties	0	0	0	0	0	0	26,1%
Totale uitgaven volgens ESR normen	1.731	1.777	1.879	1.981	1.964	2.163	3,2%
Totale uitgaven gew. en buitengew. dienst	1.850	1.887	1.997	2.085	2.062	2.259	2,8%
Terugbetalingen van kapitaal	119	106	117	103	98	96	-4,7%
Investerings in participaties	0	5	1	1	0	0	

	Rekeningen					Begroting	Evolutie
	2016	2017	2018	2019	2020	2021	2016-2020
ESR Vorderingsaldo	146	192	55	47	-96	-165	-227,7%
Totale ontvangsten volgens ESR normen	2.045	2.120	2.085	2.117	2.069	2.277	0,3%
Totale ontvang. gew. en buitengew. dienst	2.185	2.267	2.212	2.302	2.183	2.518	0,0%
Leningen en leasings	139	146	126	184	114	241	-4,9%
Desinvesteringen van participaties	0	1	1	1	0	0	-21,3%
Totale uitgaven volgens ESR normen	1.900	1.928	2.030	2.070	2.165	2.441	3,3%
Totale uitgaven gew. en buitengew. dienst	2.020	2.044	2.155	2.233	2.296	2.565	3,3%
Terugbetalingen van kapitaal	120	116	124	153	131	123	2,3%
Investerings in participaties	0	0	2	11	0	0	-11,1%

Grafiek 10: ESR saldo en resultaat gewone dienst (Rekening 2020)

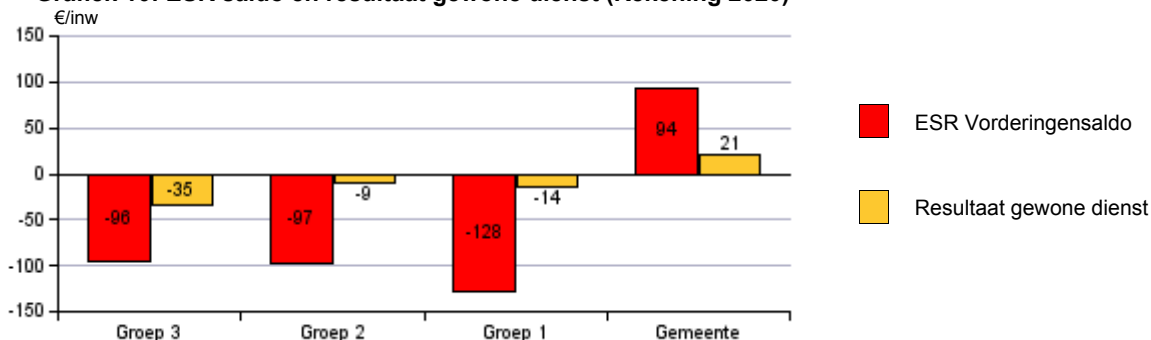

Grafiek 11: Evolutie van het ESR saldo

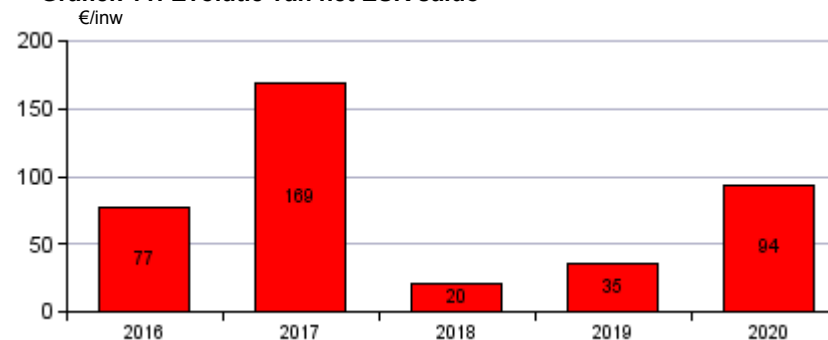



OUDERGEM

	Rekeningen					Evolutie 2016-2020
	2016	2017	2018	2019	2020	
Buitengewone uitgaven A.T.	230	322	334	408	227	-0,3%
Buitengewone uitgaven E.D.	90	233	138	141	139	11,6%
Realisatiegraad van de begroting						
Realisatiegraad E.D. (%)	63	133	89	79	66	
Realisatiegraad A.T. (%)	162	185	215	230	108	
Investeringsdynamiek						
Netto-investeringen (EUR / inw.)	122	70	207	129	64	-14,8%
Investeringsgraad (%)	92	52	139	77	39	
Financiering van de vaste activa						
Leningen E.A. + leasing (%)	29	29	28	26	25	-3,3%
Investeringsubsidies (%)	7	7	7	7	7	0,1%
Andere bronnen (%)	64	64	65	67	67	1,4%
Buitengewoon reservefonds	168	213	295	458	447	27,7%

Cluster (E)

	Rekeningen					Evolutie 2016-2020
	2016	2017	2018	2019	2020	
Buitengewone uitgaven A.T.	595	672	828	855	750	5,9%
Buitengewone uitgaven E.D.	245	214	389	214	215	-3,2%
Realisatiegraad van de begroting						
Realisatiegraad E.D. (%)	76	57	96	72	66	
Realisatiegraad A.T. (%)	135	134	187	259	147	
Investeringsdynamiek						
Netto-investeringen (EUR / inw.)	153	154	207	243	264	14,6%
Investeringsgraad (%)	116	116	162	180	201	
Financiering van de vaste activa						
Leningen E.A. + leasing (%)	30	28	24	24	21	-7,9%
Investeringsubsidies (%)	6	6	6	6	6	1,3%
Andere bronnen (%)	65	66	70	71	73	3,0%
Buitengewoon reservefonds	185	220	176	145	97	-14,8%

Cluster (I)

	Rekeningen					Evolutie 2016-2020
	2016	2017	2018	2019	2020	
Buitengewone uitgaven A.T.	544	623	758	792	676	5,6%
Buitengewone uitgaven E.D.	223	217	354	203	204	-2,2%
Realisatiegraad van de begroting						
Realisatiegraad E.D. (%)	75	62	95	73	66	
Realisatiegraad A.T. (%)	136	136	189	257	144	
Investeringsdynamiek						
Netto-investeringen (EUR / inw.)	149	142	207	227	236	12,2%
Investeringsgraad (%)	113	107	159	162	173	
Financiering van de vaste activa						
Leningen E.A. + leasing (%)	30	28	25	24	22	-7,3%
Investeringsubsidies (%)	6	6	6	6	6	1,1%
Andere bronnen (%)	65	66	69	70	72	2,8%
Buitengewoon reservefonds	183	219	193	190	147	-5,3%

Gewest (E)

	Rekeningen					Evolutie 2016-2020
	2016	2017	2018	2019	2020	
Buitengewone uitgaven A.T.	709	779	838	933	835	4,2%
Buitengewone uitgaven E.D.	250	307	303	330	256	0,7%
Realisatiegraad van de begroting						
Realisatiegraad E.D. (%)	56	60	57	68	43	
Realisatiegraad A.T. (%)	127	121	147	168	118	
Investeringsdynamiek						
Netto-investeringen (EUR / inw.)	182	186	199	247	255	8,9%
Investeringsgraad (%)	157	153	158	191	193	
Financiering van de vaste activa						
Leningen E.A. + leasing (%)	28	27	26	25	24	-3,7%
Investeringsubsidies (%)	17	18	18	18	17	-0,2%
Andere bronnen (%)	55	55	56	57	59	1,8%
Buitengewoon reservefonds	181	219	218	235	227	5,9%

Grafiek 12: Buitengewone uitgaven (in €/inw. - begroting 2021)

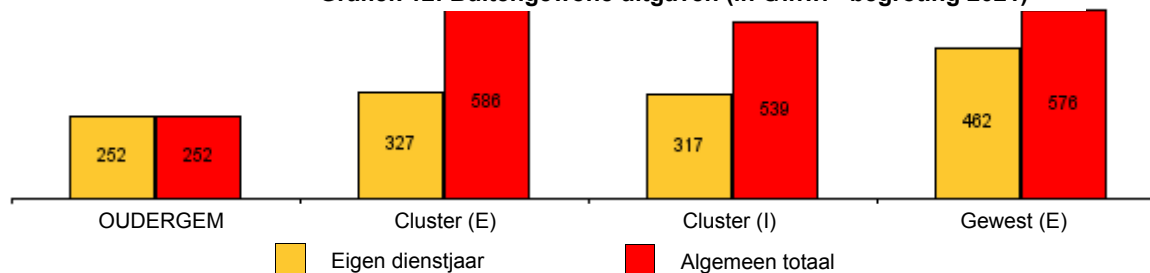



	OUDERGEM			Cluster (E)			Cluster (I)			Gewest (E)		
	2019	2020	2016-2020	2019	2020	2016-2020	2019	2020	2016-2020	2019	2020	2016-2020
VASTE ACTIVA	2.613	2.528	-1,1%	3.460	3.590	3,0%	3.340	3.440	2,5%	3.990	4.137	3,3%
Materiële vaste activa	2.283	2.195	-0,9%	3.270	3.404	3,2%	3.130	3.233	2,8%	3.458	3.605	3,7%
Niet-bebouwde terreinen	81	81	0,3%	478	494	2,1%	421	436	2,0%	385	392	1,9%
Gebouwen en gronden	1.326	1.291	0,0%	1.208	1.197	-0,5%	1.225	1.210	-0,5%	1.600	1.653	3,6%
Wegen	732	673	-5,0%	724	738	0,3%	725	729	-0,5%	518	536	0,2%
Activa in uitvoering	48	51	85,9%	742	853	14,8%	644	740	15,0%	812	875	7,4%
Roerend patrimonium	96	98	7,4%	101	106	5,5%	100	105	5,8%	126	131	3,0%
Andere materiële vaste activa	1	1	-3,9%	17	16	-5,3%	15	14	-5,3%	18	19	3,9%
Financiële vaste activa	231	228	-0,9%	99	98	-0,3%	117	116	-0,5%	156	156	-0,4%
Deelnemingen	231	228	-0,9%	99	98	-0,3%	117	116	-0,5%	156	156	-0,4%
Gestorte waarborgen	0	0		0	0		0	0		0	0	-0,6%
Andere vaste activa	100	105	-4,1%	91	88	-1,5%	92	91	-1,9%	376	376	1,8%
VLOTTENDE ACTIVA	1.639	1.547	3,4%	1.106	1.005	2,5%	1.181	1.081	2,7%	1.261	1.286	6,1%
Vorderingen <= 1 jaar	648	833	5,8%	773	753	4,8%	755	764	4,9%	873	983	9,7%
Financiële rekeningen	981	704	1,6%	255	169	-5,0%	357	244	-2,6%	289	203	-4,2%
Geldbeleggingen <= 1j	779	450	-1,4%	51	19	-24,8%	154	80	-9,4%	64	43	6,0%
Liquide middelen	202	254	8,3%	220	170	2,8%	218	182	3,8%	253	192	-3,0%
Betalingen in uitvoering	0	0		-17	-20	-41,5%	-14	-18	-41,5%	-28	-31	-36,7%
Andere vlottende activa	10	10	-20,0%	78	83	1,9%	69	73	1,1%	98	100	1,2%
TOTAAL ACTIVA	4.252	4.075	0,5%	4.566	4.595	2,9%	4.521	4.521	2,6%	5.251	5.423	4,0%



	OUDERGEM					Evolutie 2016-2020
	Rekeningen					
	2016	2017	2018	2019	2020	
Schuld LT ten laste van gemeente	1.158	1.207	1.188	1.121	1.036	-2,7%
Leningen t.l.v. de gemeente	1.158	1.207	1.188	1.121	1.036	-2,7%
Leasingschuld	0	0	0	0	0	
Schuldenlast	110	117	118	138	137	5,6%
Aflossingen	70	81	83	105	107	11,1%
Intrestlast	40	36	35	34	30	-6,8%

	Cluster (E)					Evolutie 2016-2020
	Rekeningen					
	2016	2017	2018	2019	2020	
Schuld LT ten laste van gemeente	1.218	1.160	1.084	1.091	981	-5,2%
Leningen t.l.v. de gemeente	1.218	1.160	1.084	1.091	981	-5,2%
Leasingschuld	0	0	0	0	0	
Schuldenlast	123	120	123	116	113	-2,0%
Aflossingen	95	95	100	96	95	-0,1%
Intrestlast	27	25	23	20	18	-9,5%

	Cluster (I)					Evolutie 2016-2020
	Rekeningen					
	2016	2017	2018	2019	2020	
Schuld LT ten laste van gemeente	1.209	1.167	1.099	1.095	989	-4,9%
Leningen t.l.v. de gemeente	1.209	1.167	1.099	1.095	989	-4,9%
Leasingschuld	0	0	0	0	0	
Schuldenlast	121	120	122	119	117	-0,9%
Aflossingen	92	93	97	97	96	1,3%
Intrestlast	29	26	25	22	20	-9,0%

	Gewest (E)					Evolutie 2016-2020
	Rekeningen					
	2016	2017	2018	2019	2020	
Schuld LT ten laste van gemeente	1.293	1.305	1.299	1.319	1.297	0,1%
Leningen t.l.v. de gemeente	1.291	1.302	1.297	1.317	1.287	-0,1%
Leasingschuld	2	3	2	2	9	57,8%
Schuldenlast	147	146	147	146	145	-0,4%
Aflossingen	110	110	115	117	116	1,4%
Intrestlast	37	36	32	30	29	-6,3%

Grafiek 13 : Schuld LT ten laste van de gemeente (€/inw.)

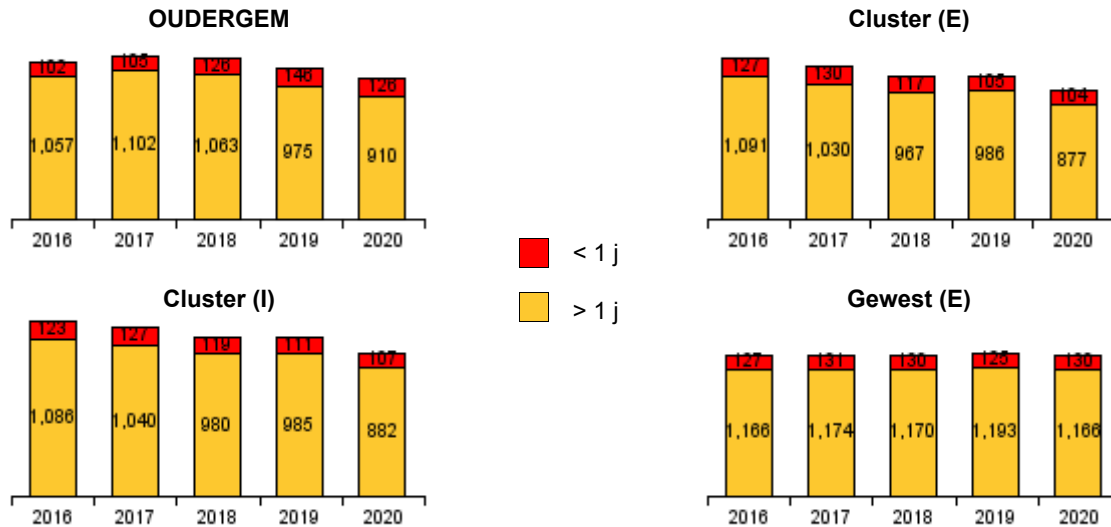

Grafiek 14 : Schuldenlast eigen aandeel (€/inw.)

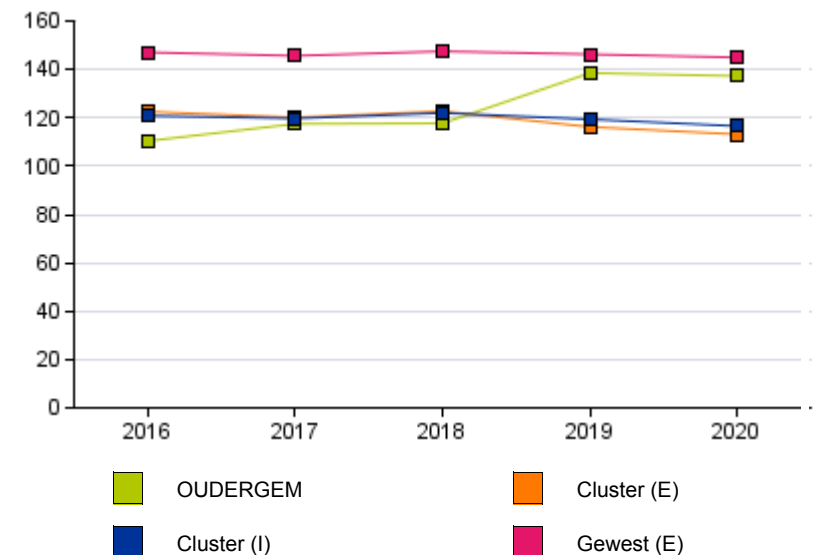



OUDERGEM

	Rekeningen					Evolutie
	2016	2017	2018	2019	2020	2016-2020
Schuldtoestand						
Schuldenlast EA / gecorr. ontvangsten	8,0%	8,2%	8,0%	9,8%	9,7%	1,8%
Schuldenlast EA / operationele CF	44,0%	42,4%	40,9%	69,2%	79,9%	35,9%
Schuld LT EA / operationele CF	4,62	4,36	4,13	5,60	6,04	142,0%
Schuldratio	0,84	0,87	0,83	0,82	0,76	-8,3%
Schulddynamiek						
Schuldaangroei / netto-investeringen	27,0%	192,1%	38,3%	36,1%	54,5%	27,5%
Schuldvernieuwing	46,9%	166,6%	96,1%	44,6%	32,8%	-14,1%

Cluster (E)

	Rekeningen					Evolutie
	2016	2017	2018	2019	2020	2016-2020
Schuldtoestand						
Schuldenlast EA / gecorr. ontvangsten	7,9%	7,4%	7,7%	7,1%	7,3%	-0,6%
Schuldenlast EA / operationele CF	49,1%	39,9%	50,3%	53,6%	95,0%	46,0%
Schuld LT EA / operationele CF	4,87	3,85	4,44	5,03	8,24	336,8%
Schuldratio	0,78	0,71	0,68	0,66	0,63	-15,3%
Schulddynamiek						
Schuldaangroei / netto-investeringen	41,3%	30,8%	15,7%	45,5%	-0,7%	-42,1%
Schuldvernieuwing	66,6%	49,6%	32,5%	115,3%	-2,0%	-68,6%

Cluster (I)

	Rekeningen					Evolutie
	2016	2017	2018	2019	2020	2016-2020
Schuldtoestand						
Schuldenlast EA / gecorr. ontvangsten	7,9%	7,5%	7,7%	7,4%	7,6%	-0,3%
Schuldenlast EA / operationele CF	48,3%	40,2%	48,8%	55,6%	92,1%	43,8%
Schuld LT EA / operationele CF	4,84	3,92	4,39	5,11	7,82	298,2%
Schuldratio	0,79	0,73	0,70	0,68	0,65	-14,4%
Schulddynamiek						
Schuldaangroei / netto-investeringen	39,7%	42,0%	18,9%	44,7%	1,4%	-38,3%
Schuldvernieuwing	64,5%	63,9%	40,1%	104,5%	3,4%	-61,0%

Gewest (E)

	Rekeningen					Evolutie
	2016	2017	2018	2019	2020	2016-2020
Schuldtoestand						
Schuldenlast EA / gecorr. ontvangsten	9,2%	8,7%	8,8%	8,6%	8,6%	-0,6%
Schuldenlast EA / operationele CF	62,1%	49,7%	58,0%	64,6%	93,4%	31,4%
Schuld LT EA / operationele CF	5,46	4,45	5,11	5,82	8,36	290,2%
Schuldratio	0,80	0,78	0,77	0,78	0,77	-3,7%
Schulddynamiek						
Schuldaangroei / netto-investeringen	74,1%	69,4%	57,8%	58,8%	40,1%	-34,0%
Schuldvernieuwing	122,4%	117,2%	100,1%	124,4%	87,9%	-34,5%

Grafiek 15: Schulduitgaven / gecorrigeerde ontvangsten en schuldratio (2020)

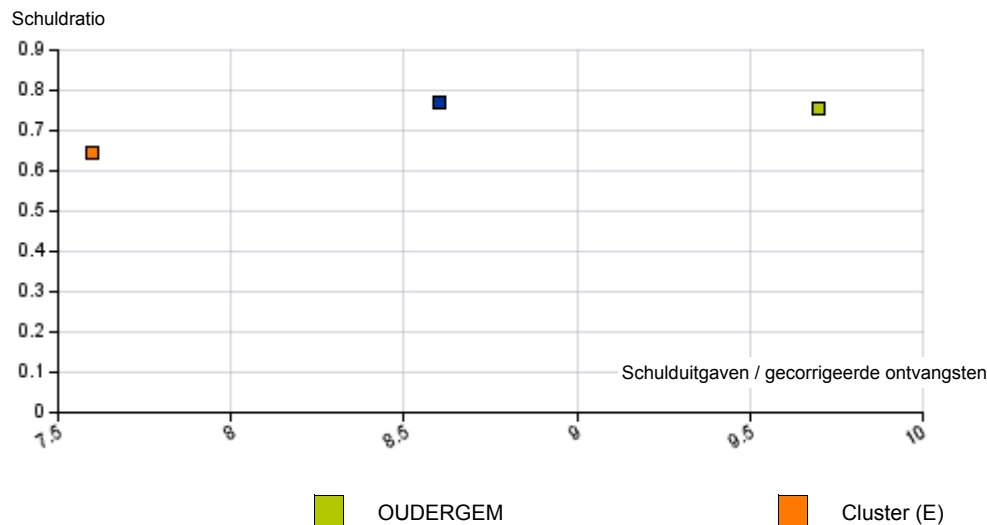

Grafiek 16: Schuld LT EA en schuldaangroei / netto-investeringen (2020)

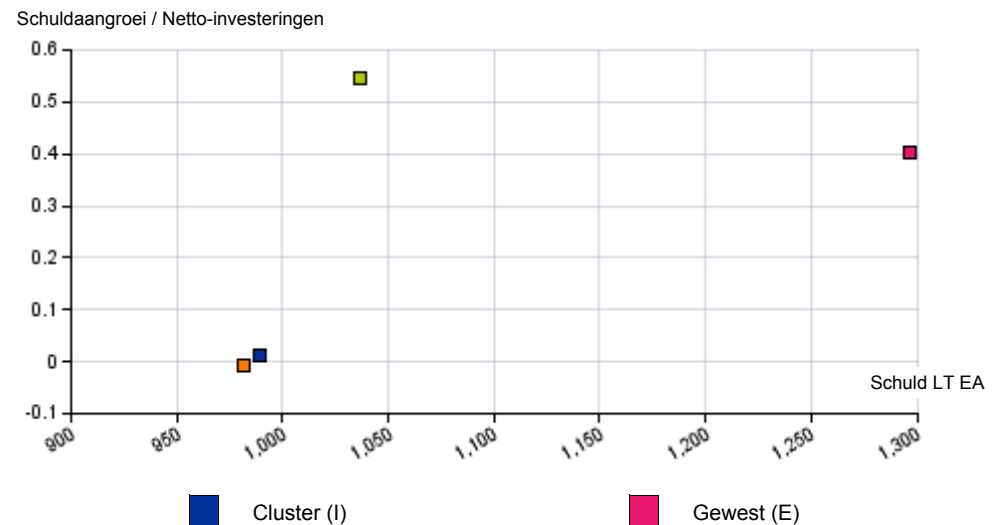

Interpretatie van het Individueel Financieel Profiel

Inleiding

In de huidige omgeving is het niet gemakkelijk voor de mandataris om de financiële toestand van zijn gemeente te beoordelen. Er bestaan immers amper wettelijke normen en regels waaraan zij of hij de gemeentefinanciën kan spiegelen.

In dit Individueel Financieel Profiel biedt Belfius Bank u de mogelijkheid om de financiële toestand van uw bestuur te vergelijken met cijfers uit het verleden en met de gemiddelde cijfers van gemeenten behorend tot relevante referentiegroepen.

Het Individueel Financieel Profiel is samengesteld uit vijf grote onderdelen:

- **de algemene indicatoren:** zij geven u een zicht op de niet-financiële omgevingsfactoren die, rechtstreeks of onrechtstreeks een effect hebben op de gemeentefinanciën en hun evolutie.
- **de gewone uitgaven en ontvangsten:** dit hoofdstuk biedt u een vergelijking in de tijd en in de ruimte van de gemeentelijke uitgaven volgens beleidsdomein (functionele verdeling) en aard (economische verdeling), evenals de economische verdeling van de gemeentelijke ontvangsten.
- **de fiscaliteit en de financiële beleidsruimte:** detailleert de samenstelling van de gemeentelijke fiscaliteit en identificeert de mate waarin de gemeente in staat is om een toekomstige druk op de financiën het hoofd te bieden.
- **de investeringen en het patrimonium:** omvat een weergave van de investeringsdynamiek en de evolutie van het gemeentelijke patrimonium, evenals een belichting van de (on)toereikendheid van de investeringen.
- **de schuld:** biedt u een analyse van de schuldtoestand van de gemeente, met inbegrip van een ratio-analyse.

De vergelijkingscategorieën

Elk cijfer van uw gemeente wordt geplaatst naast gemiddelden afkomstig van de gemeenten uit dezelfde provincie, de socio-economische cluster en het gewest.

De socio-economische cluster groepeert gemeenten die op demografisch, economisch en sociaal gebied het dichtst aanleunen bij uw gemeente. Om de socio-economische typologie van de gemeenten te realiseren heeft Belfius Bank een beroep gedaan op meer dan 150 indicatoren waaronder de tewerkstellingsgraad, de grondbestemming, de economische activiteit, de leeftijdsstructuur van de bevolking, de scholingsgraad, het gemiddelde inkomen, de demografische evolutie, de kadastrale inkomens, de bevolkingsdichtheid... en dit voor elke gemeente.

Voor verdere informatie over het ontwerp van de clusters en hun samenstelling, kan u de studie raadplegen over de Socio-economische typologie van de gemeenten: <https://www.belfius.be/Nl/smallsites/research/PublicFinance/typo/>

Algemene indicatoren

De algemene indicatoren die in het Individueel Financieel Profiel opgenomen worden, zijn afkomstig uit verscheidene, hoofdzakelijk officiële bronnen:

- de meest recente statistische rapporten van de FOD Economie (www.economie.fgov.be): bevolking op 1 januari, demografische structuur, demografische groei, bevolkingsdichtheid, inkomens van de bevolking, kadastrale inkomens, sociale woningen
- het Steunpunt Werk en Sociale Economie (WSE) (www.steunpuntwse.be) die de gegevens verzamelt voor alle regio's bij de instellingen RSZ, RSZPPO, RSZV, RVA, VDAB (Vlaanderen), Forem (Wallonië) en Actiris (Brussel): werkloosheidsgraad
- POD Maatschappelijke integratie (www.mi-is.be): aantal begunstigden van het recht op maatschappelijke integratie (R.M.I)
- de gemeentebegrotingen: aanslagvoeten inzake aanvullende personenbelasting en opcentiemen op de onroerende voorheffing
- gewestelijke statistiekdiensten: lengte van het wegennet, personeelsbezetting

De evolutie van deze sociale, economische en demografische kenmerken van de gemeente bepaalt mede, rechtstreeks of onrechtstreeks, de accenten die gelegd worden in het financiële beleid.

De analyse van deze algemene indicatoren laat toe om een reeks knelpunten en/of opportuniteiten te identificeren met betrekking tot het toekomstige financiële beleid, bijvoorbeeld op het vlak van:

- de evolutie van de fiscale basis
- de algemene financiering (fondsen)
- het sociale beleid
- het investeringsbeleid
- specifieke behoeften van de bevolking inzake publieke dienstverlening, bijvoorbeeld gekoppeld aan de demografie

De begrotingsrekening: gewone dienst

De functionele indeling van de gewone uitgaven geeft een beeld van de diverse gemeentelijke beleidsdomeinen. Om de vergelijking en de interpretatie van de financiële gegevens te vergemakkelijken werden de **28 begrotingsfuncties gegroepeerd in 11 activiteitsgroepen**. Hieronder vindt u de wijze waarop deze groepering werd verricht (tussen haakjes, de overeenstemmende functionele totalisatiecode).

Algemeen bestuur:

- Algemene administratie (123)
- Privaat patrimonium (129)
- Algemene diensten (139)

Politie – Justitie:

- Politie – Justitie (399)

Brandweer:

- Brandweer (369)

Verkeer:

- Verkeer – Wegen – Waterlopen (499)

Economie:

- Handel – Nijverheid (599)
- Landbouw en visvangst (699)
- Voeding – Water (874)

Onderwijs:

- Onderwijs algemeen (710)
- Primair onderwijs (729)
- Secundair, kunst- en technisch onderwijs (739)
- Wetenschappelijk onderwijs (749)
- Onderwijs voor gehandicapten (759)

Cultuur:

- Volksontwikkeling – Kunst (789)
- Openbare bibliotheken (767)

Erediensten:

- Erediensten (799)

Sociale bijstand – gezondheidszorg:

- Sociale zekerheid en bijstand (839)
- Sociale hulp en gezinsvoorzieningen (849)
- Volksgezondheid en openbare hygiëne (872)

Openbare reinheid – stedenbouw:

- Ontsmetting – Reiniging – Huisvuil (876)
- Afvalwater (877)
- Huisvesting – Stedenbouw (939)
- Begraafplaatsen – Milieubescherming (879)

Niet-verdeelbare uitgaven:

- Fondsen (029)
- Belastingen (049)
- Verzekeringen (059)
- Openbare schuld (019)
- Niet-verdeelbare uitgaven (009)

Gecorrigeerde uitgaven en ontvangsten: de gewone begroting bevat een aantal posten die zowel voor de uitgaven als voor de ontvangsten identiek zijn en daardoor jaarlijks het totaal verhogen. Het gaat hier ondermeer om: uitgaven en subsidies voor het gesubsidieerd onderwijzend personeel, uitgaven voor leningen “overheidsaandeel” en de overeenstemmende overdrachtontvangsten vanuit de hogere overheid.

Zij veroorzaken in principe geen uitgaande of inkomende kasstromen. Bovendien beïnvloeden zij het saldo niet. Wanneer wij een benadering wensen waarbij we enkel rekening houden met de reële uitgaven of ontvangsten, dan dienen we bovenstaande elementen te neutraliseren. In het Individueel Financieel Profiel noemen we het resultaat hiervan de “gecorrigeerde ontvangsten”, respectievelijk de “gecorrigeerde uitgaven”.

De fiscaliteit en de financiële beleidsruimte

Ontvangsten APB, resp. OV / gecorrigeerde uitgaven: deze ratio gaat na in welke mate de reële uitgaven gefinancierd worden door de ontvangsten uit APB, respectievelijk OV.

Fiscale druk van de gecentraliseerde belastingen: hierbij confronteren we de reële ontvangsten uit de aanvullende personenbelasting en de opcentiemen op de onroerende voorheffing met de theoretische ontvangsten, die de gemeente zou optekenen indien er de gemiddelde gemeentelijke aanslagvoeten toepast werden, die gelden in het gewest. Een ratio kleiner dan 100% geeft aan dat de fiscale druk in de gemeente kleiner is dan gemiddeld in het gewest en wijst aldus op een zekere (relatieve) ruimte om extra ontvangsten te genereren via de fiscaliteit. Een ratio groter dan 100% wijst op een hogere fiscale druk dan gemiddeld in het gewest van toepassing is.

Fiscale druk van de andere belastingen: deze ratio vergelijkt de reële ontvangsten van de gemeente uit de overige belastingen met de overeenstemmende gemiddelde ontvangsten van alle gemeenten uit het gewest. Deze ratio wordt op dezelfde manier geïnterpreteerd als de voorgaande.

Totale fiscale druk: deze ratio geeft de gewogen gemiddelde fiscale druk weer, berekend over de gehele fiscaliteit (gecentraliseerde en andere belastingen).

De grafiek met de gemiddelde **evolutie van de ontvangsten** uit fiscaliteit, maakt een opdeling tussen de groei van de belastbare basis (nl. de waarde van 1% APB, resp. 100 opcentiemen OV = **groei basis**) en deze van de aanslagvoeten (**groei aanslagvoet**).

Saldo algemeen totaal en gewone reserves. Beide bedragen samen geven aan hoe groot de financiële buffer van de gemeente is.

Het resultaat van het dienstjaar uit de resultatenrekening is gelijk aan het verschil tussen de kosten en de opbrengsten. Onder deze kosten en opbrengsten zijn er evenwel een aantal die geen invloed uitoefenen op de kastoestand van de gemeente, namelijk de niet-kaskosten en de niet-kasopbrengsten. Voor de berekening van de cash flow wordt geen rekening gehouden met deze laatste kosten en opbrengsten. Bij de **operationele cash flow** wordt abstractie gemaakt van de uitzonderlijke uitgaven en ontvangsten alsook met de financiële kosten van leningen en de terugvordering daarvan, om enkel het kasresultaat dat voortvloeit uit de reguliere werking van de gemeente te weerhouden. De **totale cash flow** is de som van de operationele cash flow en het verschil tussen de uitzonderlijke opbrengsten en kosten (van de gewone en buitengewone dienst) en geeft aldus het totale kasresultaat weer over het dienstjaar. Doorgaans is de operationele cash flow stabiel in de tijd dan de totale cash flow.

Prestatie-ontvangsten / gecorrigeerde uitgaven eigen dienstjaar: deze ratio gaat na in welke mate de reële uitgaven gefinancierd worden door prestatie-ontvangsten.

Onsamendrukbare gecorrigeerde uitgaven / gecorrigeerde ontvangsten eigen dienstjaar: deze ratio gaat na in welke mate de gemeente haar uitgaven flexibel en op korte termijn zou kunnen reduceren. Onsamendrukbare gecorrigeerde uitgaven zijn uitgaven die op korte termijn moeilijk op substantiële wijze gereduceerd kunnen worden: de personeelsuitgaven, de schulduitgaven en de verplichte overdrachten (O.C.M.W., politiezone, hulpverleningszone, ziekenhuizen,...). Hoe lager de ratio, des te flexibeler de gemeente kan inspelen op een extra druk op zijn financiën door de uitgaven terug te dringen.

Saldo eigen dienstjaar / gecorrigeerde ontvangsten: deze ratio geeft weer welk aandeel van de totale ontvangsten (van het eigen dienstjaar) omgezet wordt in een overschot, dan wel een tekort. Deze ratio identificeert de 'spaarquote' van het bestuur (positieve ratio), resp. de relatieve ontoereikendheid van de ontvangstenbegroting om een sluitend resultaat op het eigen dienstjaar op te tekenen (negatieve ratio).

Het saldo, berekend volgens de ESR normen

In het kader van het **Europese stabiliteitspact** zijn de lidstaten van de Europese Unie verplicht hun begrotingsresultaat op geconsolideerd niveau naar de Europese toezichthouders door te sturen. Dit begrotingsresultaat dient opgesteld te worden volgens de ESR (Europees Stelsel van de Rekeningen) begrotingsnormen, teneinde een conformiteit tussen de verschillende lidstaten van de Europese Unie te creëren.

De Nieuwe Gemeenteboekhouding (NGB) die wordt toegepast door de Waalse en Brusselse lokale besturen maakt het mits enkele aanpassingen mogelijk om de begrotings- en rekeningcijfers om te zetten naar een ESR conform begrotingsresultaat.

Het ESR-saldo komt in grote lijnen overeen met de ontvangsten en uitgaven (de aanrekeningen, ongeacht het dienstjaar waarin de uitgaven tot stand komen) van zowel de gewone en buitengewone dienst **met uitzondering van de transacties in verband met financiering via kredieten (opname van leningen of leasings, kapitaalaflossingen) en de investeringen in en de verkoop van deelnemingen in financiële activa.**

ESR Vorderingsaldo: Het ESR Vorderingsaldo is het verschil tussen de ontvangsten en de uitgaven berekend volgens de ESR normen.

Totale ontvangsten volgens ESR normen: maakt het totaal van alle ontvangsten van het boekjaar met toepassing van de ESR boekhoudkundige registratieregels

Totale uitgaven volgens ESR normen: maakt het totaal van alle uitgaven van het boekjaar met toepassing van de ESR boekhoudkundige registratieregels

De investeringen en het patrimonium

Realisatiegraad van de begroting: deze wordt bekomen door de reële investeringsuitgaven (afkomstig uit de rekeningen van jaar n) te vergelijken met de voorziene investeringsuitgaven (uit de initiële begroting van jaar n). Het resultaat hiervan geeft aan in welke mate de begrotingsvooruitzichten in de rekening werden gerealiseerd. Een ratio kleiner dan 100% is een indicator van de onvolledige uitvoering van de investeringsbegroting. Een ratio hoger dan 100% wijst op doorgevoerde begrotingswijzigingen inzake investeringen. Nagaan in welke mate de investeringsbegroting gerealiseerd werd in de laatste jaren laat toe om in te schatten hoe realistisch de investeringsvooruitzichten uit de recentste begroting zijn.

Deze ratio wordt berekend voor zowel het **eigen dienstjaar** als het **algemeen totaal**.

In de **netto-investeringen** is de groei van de vaste activa door de reële vermogensstromen (aankoop, verkoop, investeringswerken...) vervat. Hierbij wordt de toename van de materiële vaste activa ten opzichte van het voorgaande jaar gecorrigeerd met de afschrijvingen op het patrimonium en de jaarlijkse herwaardering op basis van de ABEX-index. Op die manier gaat men na welke de reële aangroei van het patrimonium is geweest, en dit los van het dienstjaar waarin de investeringen oorspronkelijk begroot werden. Vanuit een economisch perspectief is deze insteek realistischer dan deze van de buitengewone uitgaven.

Investeringsgraad: deze ratio plaatst de netto-investeringen tegenover de afschrijvingen van het patrimonium. Het doel van deze ratio is na te gaan in welke mate de nieuwe investeringen de veroudering van het bestaande patrimonium compenseren. Een ratio gelijk aan 100% geeft aan dat de gemeente net voldoende nieuwe investeringen realiseert om haar patrimonium in stand te houden. Een ratio groter dan 100% wijst op een netto patrimoniale aangroei. Een ratio die meerdere jaren kleiner dan 100% is, wijst op een progressieve veroudering van het patrimonium en op de potentiële noodzaak om in de toekomst over te gaan tot aanzienlijke herstel- of vervangingsinvesteringen.

De **financiering van de vaste activa** geeft de indeling van de passivazijde van de balans weer en aldus de wijze waarop het bestaande patrimonium over de jaren heen gefinancierd is. We onderscheiden drie bronnen: de schuld, de investeringssubsidies en de overige financieringsbronnen ("kapitaal", overgedragen resultaten, reservefondsen,...). Meer dan de relatieve verdeling van de passiva op jaarbasis, is vooral de evolutie van deze financieringsstructuur over de jaren heen interessant; deze geeft namelijk aan in welke mate de gemeente meer of minder zijn toevlucht zoekt tot de schuld-, de subsidie- of de autofinanciering van zijn gehele patrimonium.

Het **buitengewoon reservefonds**, tenslotte, geeft aan in welke mate het bestuur beschikt over specifieke reserves om toekomstige investeringen te financieren.

De schuld

Leningen op lange termijn ten laste van de gemeente: “171/175 Leningen ten laste van de gemeente” + “435 Aflossingen van leningen” – “4251 Terugvordering van aflossingen van leningen” – “4252-3/428 Terugvordering van leningen” + “174 Leasingschulden”.

Schuldenlast (eigen aandeel): dit is de som van de aflossingen van leningen en de betaalde intresten (zie hieronder).

Aflossingen: “64 Aflossingen van leningen” – “74 Terugvordering van aflossingen”

Intrestlast: “651-4/656 Financiële kosten van leningen en leasingschuld” – “751-3/755 Terugvordering van financiële kosten van leningen en leasingschuld”

In **grafiek 11** wordt een opdeling gemaakt tussen het aandeel van de schuld dat op korte termijn vervalt (“435 Aflossingen van leningen” – “4251 Terugvordering van aflossingen van leningen” – “4252-3/428 Terugvordering van leningen”) en het aandeel dat nog langer dan één jaar loopt. De grafiek geeft zodus een inzicht in het gemiddeld aflossingsritme van de schuld.

Schuldenlast eigen aandeel / gecorrigeerde ontvangsten: hierbij wordt berekend in welke mate de ontvangsten van de gemeente besteed worden aan de terugbetaling en de kosten van de schuld. Deze ratio geeft een indicatie van het “gewicht” van de schuld op de courante financiën van het bestuur (gewone dienst).

Schuldenlast eigen aandeel / operationele cash flow: deze ratio geeft weer in welke mate het kasresultaat uit de courante werking (operationele cash flow) volstaat om de lasten van de externe financiering van de gemeente (aflossingen + intrestlast) te dekken.

Schuld LT eigen aandeel / operationele cash flow: deze verhouding geeft het aantal jaren weer dat de gemeente nodig heeft om zijn schuld terug te betalen, in de veronderstelling dat de operationele cash flow constant blijft.

Schuld ratio: deze vergelijkt het geheel van de huidige schuld “eigen aandeel” en “derden” met het volume van de gewone gecorrigeerde ontvangsten van hetzelfde dienstjaar. Het betreft dus een toestand (de schuld) die geplaatst wordt tegenover een stroom (ontvangsten). De ratio bepaalt het aantal jaren dat een gemeente nodig heeft om haar schuld terug te betalen indien ze het geheel van de ontvangsten hieraan zou kunnen besteden.

Schuldaangroei: geeft het verschil tussen de schuld van het huidige boekjaar en het voorgaande boekjaar. Een positieve waarde duidt op een netto toename van de schuld, een negatief getal op een netto-afname.

Schuldaangroei / netto investeringen: deze ratio geeft weer in welke mate de netto-investeringen aanleiding geven tot een evenredige netto-aangroei van de schuld (in het geval waar beide getallen positief zijn) of in welke mate de afbouw van het gemeentelijke patrimonium aanleiding geeft tot een evenredige afbouw van de schuld (ingeval beide getallen negatief zijn). Deze gevallen leiden tot een positieve ratio. Een negatieve ratio kan het gevolg zijn van een schuldaangroei in combinatie met een netto afbouw van het gemeentelijke patrimonium, of van een schuldafbouw bij positieve netto-investeringen. Een confrontatie van de ratio met het bedrag van de netto-investeringen (weergegeven in het hoofdstuk “patrimoniale verrichtingen” geeft aan in welk geval men zich bevindt.

Schuldvernieuwing: is de verhouding van de netto schuldaangroei ten opzichte van de aflossingen van leningen die het bestuur datzelfde jaar heeft verricht. Deze ratio geeft weer in welke mate het bestuur aan schuldafbouw (resp. –opbouw) doet.

Schulduitgaven / gecorrigeerde ontvangsten en schuldratio: deze grafiek vergelijkt twee fundamentele indicatoren inzake ‘draagbaarheid van de schuld’, namelijk inzake schuldvolume (schuldratio) en inzake impact op de gewone werking (schulduitgaven/gecorrigeerde ontvangsten).

Schuld LT eigen aandeel en netto schuldaangroei / netto-investeringen: Deze grafiek situeert de gemeentelijke schuld en zijn ratio "schuldaangroei / netto-investeringen" in het recentste jaar voor de verschillende vergelijkingsgroepen.



OUDERGEM

	Netto-uitgaven		Evolutie	Gemiddelde	Investerings
	2016	2020	2016-2020	2016-2020	2016-2020
Algemeen bestuur	193	239	5,4%	213	31
Veiligheid	195	201	0,8%	199	2
Verkeer	52	58	2,7%	61	28
Onderwijs	126	156	5,4%	136	13
Cultuur en ontspanning	54	65	5,0%	59	5
Sport	34	42	6,1%	37	19
Erediensten	1	1	-14,1%	1	1
Openbare reinheid - stedenbouw	41	49	5,0%	51	7

Cluster (E)

	Netto-uitgaven		Evolutie	Gemiddelde	Investerings
	2016	2020	2016-2020	2016-2020	2016-2020
Algemeen bestuur	249	307	5,3%	274	45
Veiligheid	199	213	1,7%	206	1
Verkeer	52	52	-0,2%	49	60
Onderwijs	117	114	-0,7%	113	44
Cultuur en ontspanning	90	97	1,8%	95	18
Sport	38	36	-1,4%	36	14
Erediensten	3	2	-3,1%	3	2
Openbare reinheid - stedenbouw	57	73	6,3%	65	11

Cluster (I)

	Netto-uitgaven		Evolutie	Gemiddelde	Investerings
	2016	2020	2016-2020	2016-2020	2016-2020
Algemeen bestuur	241	297	5,3%	265	43
Veiligheid	199	212	1,6%	205	1
Verkeer	52	53	0,2%	51	55
Onderwijs	118	120	0,3%	116	40
Cultuur en ontspanning	85	93	2,1%	90	16
Sport	37	37	-0,3%	36	15
Erediensten	2	2	-3,6%	2	1
Openbare reinheid - stedenbouw	55	70	6,1%	63	10

Gewest (E)

	Netto-uitgaven		Evolutie	Gemiddelde	Investerings
	2016	2020	2016-2020	2016-2020	2016-2020
Algemeen bestuur	272	323	4,4%	291	46
Veiligheid	241	259	1,8%	247	4
Verkeer	42	20	-17,6%	28	34
Onderwijs	81	106	6,9%	91	53
Cultuur en ontspanning	69	79	3,5%	74	13
Sport	31	33	1,8%	30	16
Erediensten	3	3	-1,4%	3	2
Openbare reinheid - stedenbouw	65	83	6,2%	71	47

Grafiek 17: Spreiding netto-uitgaven cultuur en ontspanning - Brussel (2020)

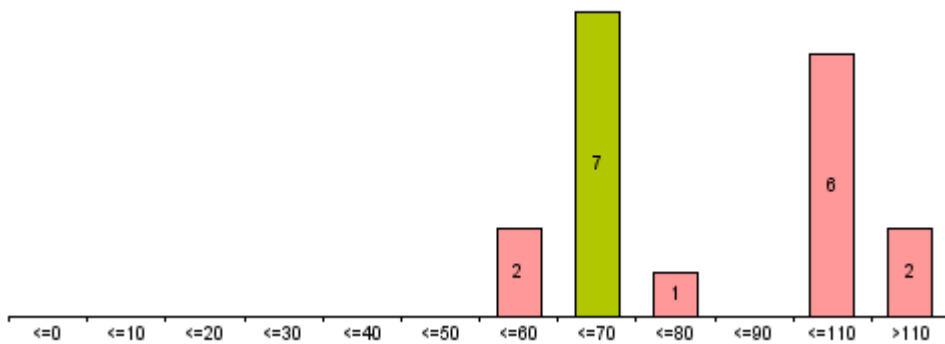

Grafiek 18: Spreiding netto-uitgaven sport - Brussel (2020)

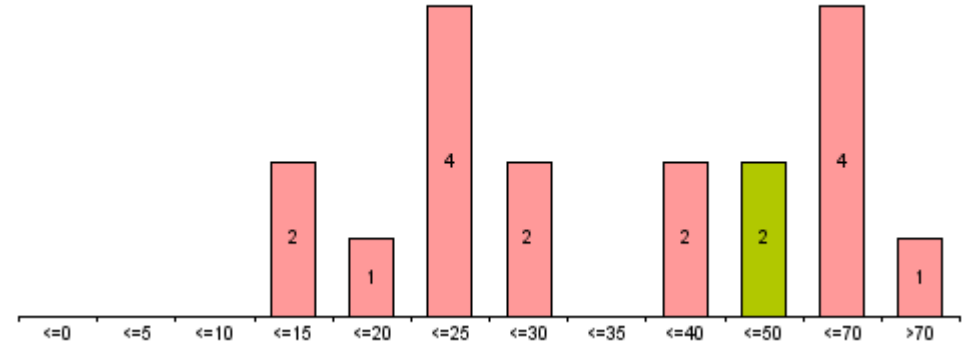



Grafiek 19: Eigen personeelsuitgaven - gewest. verdeling (2020)

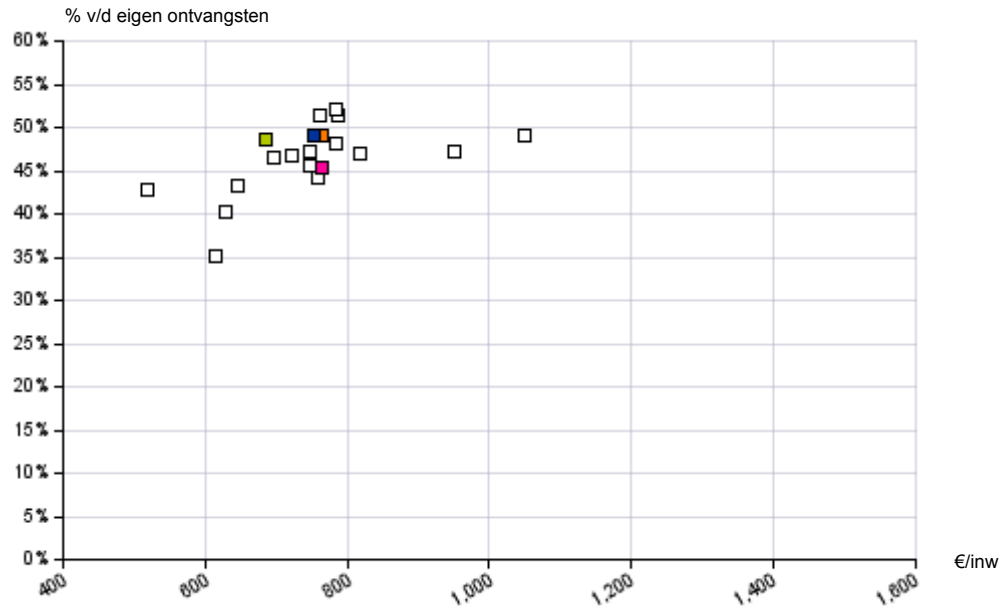

Grafiek 21: Uitgaven Overdrachten - gewest. verdeling (2020)

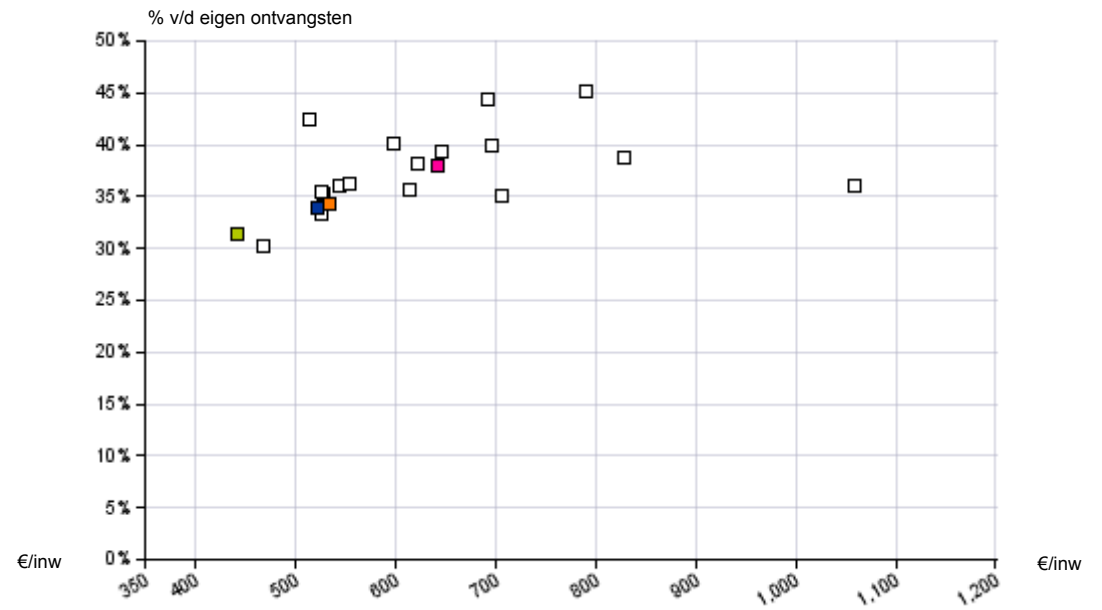

Grafiek 20: Werkingsuitgaven - gewest. verdeling (2020)

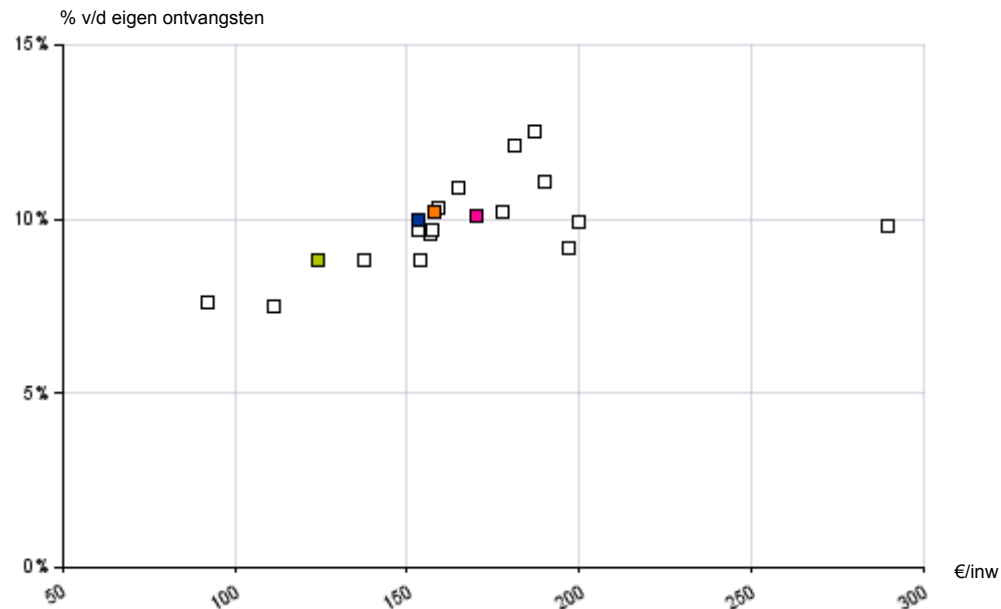

Grafiek 22: Uitgaven schuld - gewest. verdeling (2020)

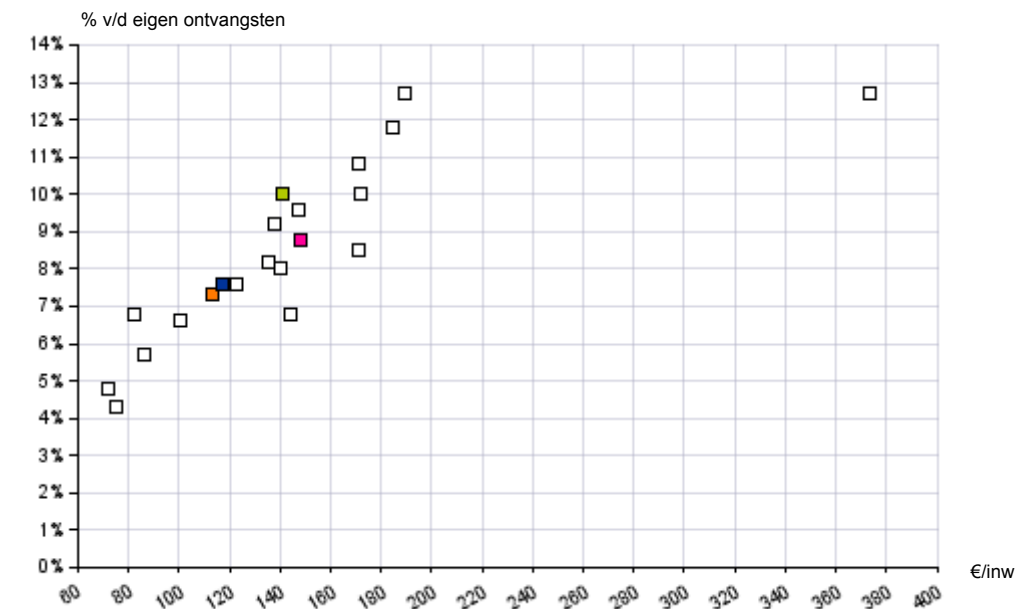

 OUDERGEM

 Cluster (E)

 Cluster (I)

 Gewest (E)

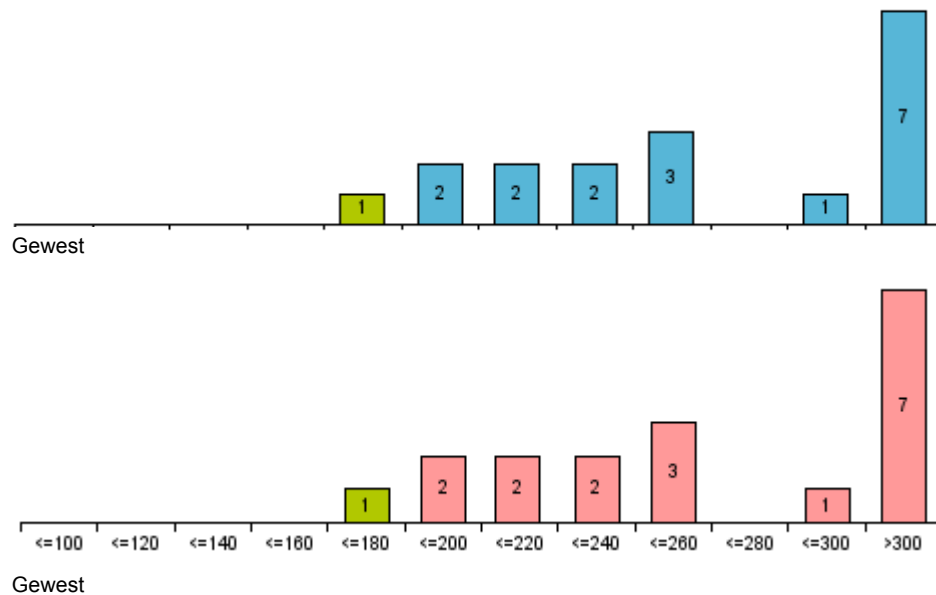
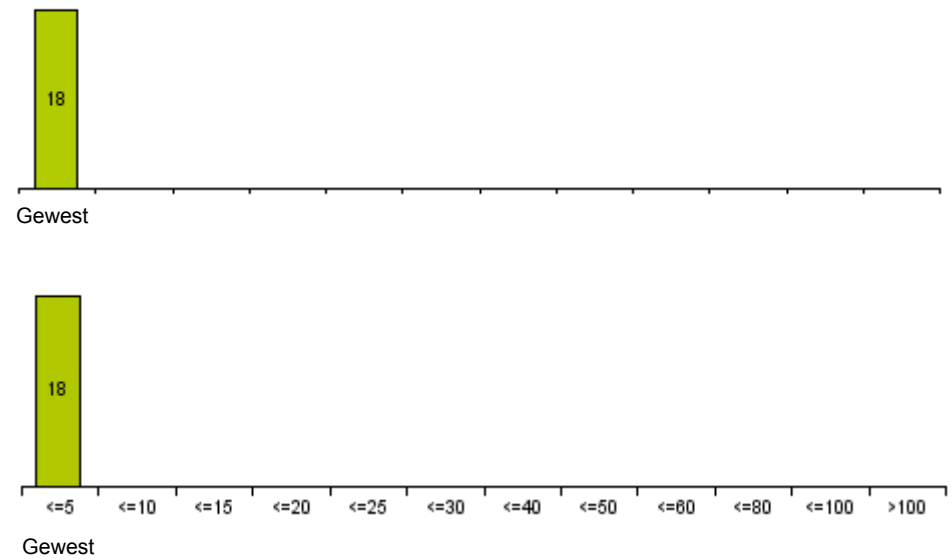
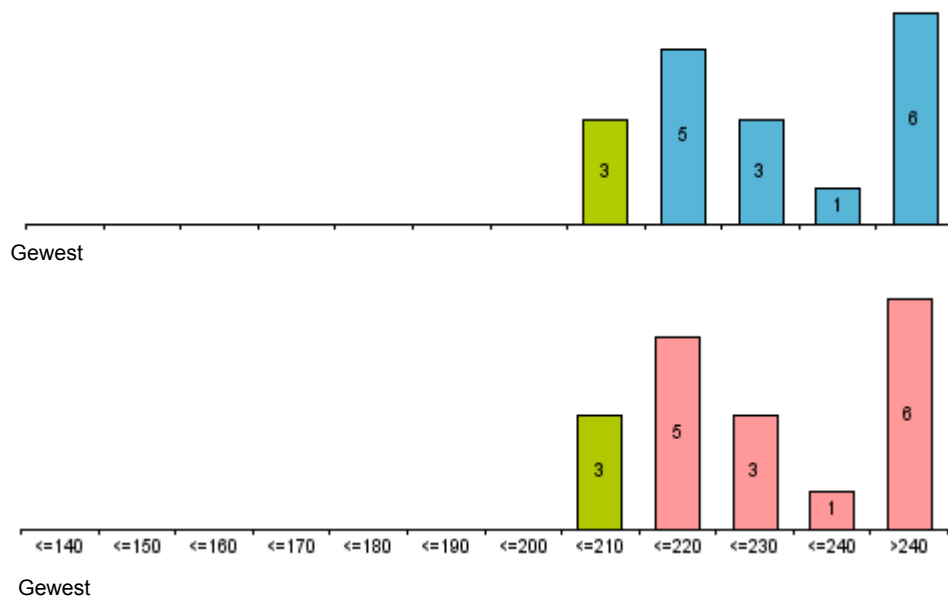
Grafiek 23: Verdeling van de OCMW-toelage (2020)

Grafiek 25: Verdeling van de toelage aan de hulpverleningszone (2020)

Grafiek 24: Verdeling van de toelage aan de politiezone (2020)

	Gemiddelde	Mediaan		Standaardafwijking	
	EUR / inw.	EUR / inw.	% ontv.	EUR / inw.	% ontv.
Toelage OCMW					
OUDERGEM	179		12,7%		
Cluster (E)	229	225	14,7%	57	2,6%
Cluster (I)	222	206	13,3%	57	2,5%
Gewest (E)	277	257	15,7%	62	2,3%
Toelage politiezone					
OUDERGEM	205		14,5%		
Cluster (E)	211	214	13,6%	8	0,8%
Cluster (I)	210	210	14,0%	8	0,9%
Gewest (E)	248	226	14,4%	71	2,2%
Toelage hulpverleningszone					
OUDERGEM	0		0,0%		
Cluster (E)	0	0	0,0%	0	0,0%
Cluster (I)	0	0	0,0%	0	0,0%
Gewest (E)	0	0	0,0%	0	0,0%



	OUDERGEM							Cluster (E)						
	Rekeningen					Begroting	Evolutie	Rekeningen					Begroting	Evolutie
	2016	2017	2018	2019	2020	2021	2016-2020	2016	2017	2018	2019	2020	2021	2016-2020
Personeel per 1000 inwoners VTE	10,1	10,0	11,2	11,1	11,0		2,2%	11,2	11,1	12,6	12,4	12,3		2,5%
Statutairen	4,9	4,8	4,2	4,0	3,9		-5,3%	4,0	4,0	3,9	3,6	3,6		-2,7%
Contractanten	2,9	2,9	4,5	4,7	4,7		12,7%	5,3	5,3	6,8	7,0	6,9		6,8%
Gesco's	1,3	1,3	1,5	1,5	1,5		3,3%	1,4	1,4	1,4	1,3	1,3		-2,2%
Andere	1,1	1,0	1,1	1,0	1,0		-2,5%	0,4	0,4	0,5	0,5	0,5		5,1%
Bezoldiging & soc. vergoedingen	423	442	454	467	483	505	3,4%	477	484	496	507	523	543	2,3%
Gemeentepersoneel	306	320	328	340	356	411	3,8%	370	375	384	394	407	422	2,4%
Gesco's	63	64	68	71	71	30	3,0%	44	45	46	46	46	50	1,5%
Onderwijs (t.l.v. gemeente)	34	36	36	36	37	42	2,2%	12	11	12	12	12	12	-0,7%
Andere bezoldigingen	20	21	21	20	20	22	0,0%	52	53	54	55	58	59	2,8%
Patronale bijdragen	168	171	172	171	175	181	1,1%	168	173	175	191	199	211	4,4%
Gemeentepersoneel	54	57	60	68	73	84	8,2%	78	78	82	86	86	91	2,7%
Gesco's	9	9	9	11	11	7	3,7%	13	13	13	13	13	21	1,6%
Onderwijs (t.l.v. gemeente)	7	8	8	9	9	11	5,4%	3	3	3	3	3	4	-1,1%
Andere werkgeversbijdragen	98	97	95	82	82	80	-4,2%	74	78	77	89	96	95	6,6%
Pensioenen t.l.v. de gemeente	0	0	0	0	0	0		19	18	19	61	21	21	1,7%
	Cluster (I)							Gewest (E)						
	Rekeningen					Begroting	Evolutie	Rekeningen					Begroting	Evolutie
	2016	2017	2018	2019	2020	2021	2016-2020	2016	2017	2018	2019	2020	2021	2016-2020
Personeel per 1000 inwoners VTE	11,0	10,9	12,4	12,2	12,1		2,5%	12,0	12,0	12,9	13,1	13,1		2,2%
Statutairen	4,1	4,1	3,9	3,7	3,6		-3,1%	4,2	4,2	4,2	4,3	4,3		0,3%
Contractanten	5,0	4,9	6,5	6,6	6,6		7,3%	5,0	5,0	5,9	6,2	6,2		5,5%
Gesco's	1,4	1,4	1,4	1,3	1,3		-1,4%	1,6	1,6	1,7	1,6	1,6		-0,4%
Andere	0,5	0,5	0,6	0,6	0,6		3,0%	1,2	1,2	1,1	1,1	1,1		-2,1%
Bezoldiging & soc. vergoedingen	470	478	490	501	518	538	2,5%	462	473	494	507	529	559	3,5%
Gemeentepersoneel	361	367	376	386	400	420	2,6%	352	359	377	388	406	431	3,6%
Gesco's	43	45	46	46	46	44	1,9%	44	46	48	49	50	43	3,4%
Onderwijs (t.l.v. gemeente)	15	15	15	15	15	16	0,2%	6	6	6	7	7	6	5,9%
Andere bezoldigingen	51	51	53	54	56	57	2,5%	60	62	64	63	66	78	2,4%
Patronale bijdragen	168	172	175	188	196	207	3,9%	182	183	187	194	205	220	3,0%
Gemeentepersoneel	74	75	79	83	85	90	3,3%	72	74	80	82	85	90	4,1%
Gesco's	12	12	12	12	13	19	1,9%	15	15	15	16	16	26	2,6%
Onderwijs (t.l.v. gemeente)	4	4	4	4	4	5	0,9%	1	1	2	2	2	2	8,7%
Andere werkgeversbijdragen	78	81	80	88	94	93	4,9%	94	93	89	95	102	101	2,0%
Pensioenen t.l.v. de gemeente	17	15	16	52	18	18	1,7%	5	4	5	14	8	8	12,6%



	OUDERGEM							Cluster (E)						
	Rekeningen				Begroting	Evolutie	Rekeningen				Begroting	Evolutie		
	2016	2017	2018	2019	2020	2021	2016-2020	2016	2017	2018	2019	2020	2021	2016-2020
Energiekosten	22,3	21,0	19,6	18,4	22,1	25,7	-0,2%	25,6	22,8	23,8	21,2	22,3	22,6	-3,4%
Water (gebouwen)	1,8	1,7	2,3	2,4	1,7	2,0	-1,1%	4,7	3,7	3,9	3,8	3,2	3,9	-9,2%
Gas (gebouwen)	0,0	0,0	0,0	5,3	10,3	12,2		2,0	2,1	2,1	1,0	3,2	1,9	11,6%
Elektriciteit (gebouwen)	7,7	7,9	7,3	8,1	7,3	8,4	-1,1%	7,8	7,2	7,5	7,5	6,9	7,5	-2,8%
Brandstoffen vr verwarming (gebouwen)	10,5	9,1	7,1	0,0	0,0	0,0		8,0	6,6	6,5	5,2	6,4	6,0	-5,6%
Brandstof (voertuigen)	1,7	1,7	2,3	2,0	2,1	2,4	5,1%	2,5	2,5	2,9	2,8	2,0	2,6	-4,5%
Energie voor de exploitatie	0,6	0,5	0,5	0,6	0,6	0,7	-0,9%	0,7	0,7	0,8	0,9	0,6	0,8	-1,7%
Verzekeringen	6,7	6,1	7,8	7,2	7,7	8,7	3,7%	6,7	7,5	7,6	7,8	8,0	10,0	4,5%
B.A., diefstal, brand,...	1,5	0,4	0,4	0,5	0,6	0,8	-19,4%	1,5	1,8	1,9	2,3	1,6	1,7	2,2%
Gebouwen	1,6	1,4	1,1	1,2	1,2	1,2	-7,3%	0,9	0,9	1,0	1,0	1,0	1,0	1,4%
Voertuigen	1,1	0,8	0,9	1,0	1,0	1,3	-0,3%	0,8	0,8	0,9	0,9	0,7	1,0	-4,2%
Arbeidsongevallen	2,6	3,5	5,2	4,5	4,9	5,4	17,4%	3,5	3,9	3,8	3,7	4,7	6,3	7,9%
Andere werkingskosten	24,2	29,4	33,7	32,7	31,5	34,2	6,8%	32,7	35,5	36,4	41,6	41,6	52,0	6,2%
Informatica	5,3	5,0	7,3	8,4	8,3	10,2	11,9%	5,0	5,8	6,0	7,1	8,2	10,8	13,2%
Telefoonkosten	2,3	2,2	2,9	3,0	2,9	3,1	6,3%	3,0	3,0	2,8	2,8	2,7	2,4	-2,1%
Frankeringskosten	2,6	2,8	2,8	2,9	2,9	2,8	2,8%	3,0	3,2	2,9	4,0	3,6	4,2	4,9%
Huurlasten (gebouwen)	3,4	5,1	6,5	4,1	4,2	4,2	4,9%	3,0	3,2	3,7	4,3	4,5	4,3	10,0%
Onderhoud (gebouwen)	3,7	4,4	4,2	3,7	4,3	4,8	3,8%	8,8	10,0	10,0	10,0	11,4	13,2	6,8%
Onderhoud (voertuigen)	0,0	0,0	0,0	0,0	0,0	0,0		1,3	1,2	1,2	1,5	1,2	1,1	-0,9%
Erelonen	6,9	9,9	10,0	10,6	9,0	9,0	6,8%	8,7	9,1	9,8	12,0	10,0	16,0	3,5%
	Cluster (I)							Gewest (E)						
	Rekeningen				Begroting	Evolutie	Rekeningen				Begroting	Evolutie		
	2016	2017	2018	2019	2020	2021	2016-2020	2016	2017	2018	2019	2020	2021	2016-2020
Energiekosten	25,1	22,6	23,2	20,8	22,3	23,0	-3,0%	22,8	22,3	22,8	21,5	23,2	22,0	0,4%
Water (gebouwen)	4,3	3,5	3,7	3,6	3,0	3,6	-8,6%	3,5	3,3	3,5	3,5	3,0	3,4	-3,6%
Gas (gebouwen)	1,8	1,8	1,8	1,6	4,2	3,4	24,3%	4,9	4,8	4,5	3,6	5,5	4,3	2,8%
Elektriciteit (gebouwen)	7,8	7,3	7,5	7,6	7,0	7,6	-2,6%	8,1	7,9	8,3	8,8	8,5	8,0	1,1%
Brandstoffen vr verwarming (gebouwen)	8,4	6,9	6,6	4,4	5,5	5,1	-10,1%	4,3	4,1	3,9	3,3	4,3	4,0	0,1%
Brandstof (voertuigen)	2,4	2,4	2,8	2,7	2,0	2,5	-3,4%	1,7	1,9	2,1	2,0	1,6	1,8	-0,8%
Energie voor de exploitatie	0,6	0,7	0,7	0,8	0,6	0,8	-1,6%	0,4	0,4	0,5	0,4	0,3	0,4	-3,4%
Verzekeringen	6,7	7,3	7,6	7,7	8,0	9,9	4,4%	7,4	8,1	7,6	7,3	8,3	9,1	3,1%
B.A., diefstal, brand,...	1,5	1,6	1,7	2,0	1,5	1,6	0,0%	1,3	1,4	1,4	1,4	1,3	1,4	0,5%
Gebouwen	1,0	1,0	1,0	1,0	1,0	1,1	-0,2%	1,2	1,4	1,3	1,2	1,5	1,6	5,6%
Voertuigen	0,9	0,8	0,9	0,9	0,8	1,0	-3,5%	0,8	0,9	0,9	0,9	0,7	0,9	-2,2%
Arbeidsongevallen	3,3	3,9	4,0	3,8	4,7	6,2	9,0%	4,1	4,4	4,1	3,8	4,8	5,1	4,1%
Andere werkingskosten	31,5	34,7	36,0	40,3	40,1	49,5	6,3%	39,7	44,4	47,0	48,5	52,4	55,2	7,2%
Informatica	5,0	5,7	6,2	7,3	8,2	10,7	13,0%	6,9	7,7	8,8	10,1	11,2	12,9	12,8%
Telefoonkosten	2,9	2,9	2,8	2,8	2,8	2,5	-1,0%	3,7	3,7	3,8	3,8		3,9	3,1%
Frankeringskosten	2,9	3,2	2,9	3,9	3,5	4,0	4,6%	2,7	2,8	2,9	2,8	2,8	2,9	1,2%
Huurlasten (gebouwen)	3,1	3,5	4,1	4,3	4,4	4,3	9,2%	6,1	7,0	6,7	7,1	7,9	6,9	6,9%
Onderhoud (gebouwen)	8,1	9,2	9,2	9,1	10,4	12,0	6,6%	8,3	9,4	9,8	10,2	12,1	11,4	9,9%
Onderhoud (voertuigen)	1,1	1,0	1,0	1,2	1,1	0,9	-1,0%	1,1	1,2	1,2	1,2	1,2	1,2	1,2%
Erelonen	8,4	9,2	9,8	11,8	9,8	15,0	3,9%	10,9	12,6	13,8	13,4	13,0	15,9	4,6%



OUDERGEM

	Rekeningen					Begroting	Evolutie
	2016	2017	2018	2019	2020	2021	2016-2020
Totaal lokale fiscaliteit	180	194	189	182	168	166	-1,8%
Administratieve prestaties	8,1	8,3	8,1	8,1	6,4	7,2	-5,5%
Verhaalbelastingen	3,3	1,1	1,4	1,2	0,0	0,1	-81,3%
Openbare hygiëne	1,5	1,2	1,3	1,5	1,8	1,3	4,3%
Ophaling van huisvuil	0,0	0,0	0,0	0,0	0,0	0,0	
Huisvuilzakken, stickers,...	0,0	0,0	0,0	0,0	0,0	0,0	
Ondernemingen	34,2	32,8	31,7	29,5	25,7	26,8	-6,9%
Drijfkracht	0,0	0,0	0,0	0,0	0,0	0,0	
Reclamedrukwerk	9,4	7,3	6,8	6,0	3,9	4,6	-19,6%
Vertoningen en vermakelijkheden	0,0	0,0	0,0	0,0	0,0	0,0	
Gebruik van openbaar domein	26,0	36,2	35,2	33,6	28,9	28,1	2,6%
Parkeerbelasting	3,5	3,7	3,9	4,3	4,7	4,2	7,9%
Patrimonium	97,7	106,0	102,0	99,9	95,7	93,2	-0,5%
Tweede verblijven	0,5	0,6	0,7	1,0	1,3	1,8	25,4%
Buitenantennes	13,2	15,0	14,7	15,6	15,9	15,3	4,8%
Overige aanvullende belastingen	8,4	8,3	8,8	8,3	9,2	9,2	2,2%
Diverse belastingen	0,9	0,2	0,2	0,3	0,2	0,2	-34,7%

Cluster (E)

	Rekeningen					Begroting	Evolutie
	2016	2017	2018	2019	2020	2021	2016-2020
Totaal lokale fiscaliteit	148	145	142	168	122	156	-4,8%
Administratieve prestaties	15,9	16,7	15,6	12,9	8,6	11,6	-14,4%
Verhaalbelastingen	0,0	0,5	3,4	2,0	0,0	0,3	37,8%
Openbare hygiëne	1,8	1,9	1,9	1,9	2,1	1,9	4,0%
Ophaling van huisvuil	0,0	0,0	0,0	0,0	0,0	0,0	
Huisvuilzakken, stickers,...	0,0	0,0	0,0	0,0	0,0	0,0	
Ondernemingen	38,0	30,6	37,6	31,4	25,6	33,7	-9,4%
Drijfkracht	0,0	0,0	0,0	0,0	0,0	0,0	
Reclamedrukwerk	8,9	7,8	13,9	7,0	4,4	8,5	-15,9%
Vertoningen en vermakelijkheden	0,0	0,0	0,0	0,0	0,0	0,0	
Gebruik van openbaar domein	13,1	11,0	12,3	16,2	12,8	16,9	-0,6%
Parkeerbelasting	6,4	4,3	5,0	6,4	5,0	8,1	-5,7%
Patrimonium	63,9	65,0	55,1	79,8	53,7	71,7	-4,2%
Tweede verblijven	5,9	4,9	4,5	4,8	4,0	5,8	-9,2%
Buitenantennes	14,4	18,2	9,8	30,6	9,0	22,1	-11,2%
Overige aanvullende belastingen	9,8	12,3	9,5	16,1	11,5	12,8	4,1%
Diverse belastingen	5,6	7,5	7,2	7,5	7,4	7,5	7,5%

Cluster (I)

	Rekeningen					Begroting	Evolutie
	2016	2017	2018	2019	2020	2021	2016-2020
Totaal lokale fiscaliteit	153	152	149	170	128	158	-4,2%
Administratieve prestaties	14,8	15,5	14,5	12,2	8,3	11,0	-13,6%
Verhaalbelastingen	0,5	0,5	3,1	1,9	0,0	0,2	-51,0%
Openbare hygiëne	1,8	1,8	1,8	1,8	2,1	1,8	4,0%
Ophaling van huisvuil	0,0	0,0	0,0	0,0	0,0	0,0	
Huisvuilzakken, stickers,...	0,0	0,0	0,0	0,0	0,0	0,0	
Ondernemingen	37,5	30,9	36,7	31,1	25,6	32,7	-9,0%
Drijfkracht	0,0	0,0	0,0	0,0	0,0	0,0	
Reclamedrukwerk	9,0	7,7	12,9	6,8	4,4	7,9	-16,4%
Vertoningen en vermakelijkheden	0,0	0,0	0,0	0,0	0,0	0,0	
Gebruik van openbaar domein	15,0	14,5	15,5	18,7	15,1	18,5	0,2%
Parkeerbelasting	6,0	4,2	4,8	6,1	5,0	7,6	-4,4%
Patrimonium	68,6	70,7	61,7	82,6	59,6	74,8	-3,5%
Tweede verblijven	5,1	4,3	4,0	4,2	3,6	5,2	-8,4%
Buitenantennes	14,3	17,8	10,5	28,5	9,9	21,1	-8,6%
Overige aanvullende belastingen	9,6	11,7	9,4	15,0	11,2	12,3	3,9%
Diverse belastingen	4,9	6,4	6,2	6,5	6,4	6,5	6,8%

Gewest (E)

	Rekeningen					Begroting	Evolutie
	2016	2017	2018	2019	2020	2021	2016-2020
Totaal lokale fiscaliteit	203	201	203	195	183	209	-2,4%
Administratieve prestaties	18,5	20,2	15,4	13,7	9,2	14,2	-16,0%
Verhaalbelastingen	0,0	0,1	0,7	0,6	0,0	0,1	30,5%
Openbare hygiëne	1,9	2,0	2,1	2,2	1,8	2,7	-2,1%
Ophaling van huisvuil	0,1	0,1	0,0	0,0	0,0	0,0	-78,9%
Huisvuilzakken, stickers,...	0,0	0,0	0,0	0,0	0,0	0,0	
Ondernemingen	25,8	24,6	25,6	21,8	19,1	24,0	-7,3%
Drijfkracht	0,0	0,0	0,0	0,0	0,0	0,0	
Reclamedrukwerk	8,5	8,2	9,5	7,0	5,1	8,1	-12,1%
Vertoningen en vermakelijkheden	2,1	1,3	1,5	1,5	0,8	0,6	-21,1%
Gebruik van openbaar domein	34,2	31,9	26,7	26,3	24,3	30,8	-8,2%
Parkeerbelasting	19,5	21,6	16,2	15,4	13,9	17,5	-8,2%
Patrimonium	73,7	71,6	79,9	78,3	76,5	86,3	0,9%
Tweede verblijven	2,3	2,1	2,0	2,2	2,0	2,8	-3,9%
Buitenantennes	14,7	15,1	15,9	19,6	15,3	18,4	1,0%
Overige aanvullende belastingen	9,1	21,5	21,4	19,9	18,2	19,9	18,9%
Diverse belastingen	37,2	27,3	29,5	30,5	33,5	30,8	-2,6%



OUDEGEM

	2016	2017	2018	2019	2020	2021	Evolutie	
							2016-2020	
Gemeentefonds	83	111	111	112	112	114	8,0%	
Personeelssubsidies	251	271	272	287	302	291	4,8%	
Onderwijs	162	169	171	178	180	179	2,6%	
Gesubsidieerde Contractuelen	16	24	25	31	34	34	19,5%	
Andere	73	77	76	78	89	78	5,3%	
Werking onderwijs	24	24	25	25	24	26	0,3%	
Terugvordering van financiële kosten	0	0	0	0	0	0		
Terugvordering van aflossingen	0	0	0	0	0	0		
Bijdragen in de pensioenlasten	0	0	0	0	0	0		
Vergoeding wegens derving van de OV	0	0	0	0	0	0		
Andere gewone subsidieontvangsten	21	16	26	24	31	34	10,6%	
Investeringssubsidies onderwijs	0	0	0	0	0	0		
Investeringssubsidies andere	0	4	4	2	0	0		
Trekkingsrechten	10	2	3	17	28	29	30,0%	
Eenmalige vergoedingen erfpacht/opstal	0	0	0	0	0	0		

Cluster (E)

	2016	2017	2018	2019	2020	2021	Evolutie	
							2016-2020	
Gemeentefonds	77	108	107	110	110	112	9,2%	
Personeelssubsidies	351	357	368	387	382	395	2,2%	
Onderwijs	285	295	302	307	309	313	2,1%	
Gesubsidieerde Contractuelen	20	20	24	19	13	23	-9,5%	
Andere	46	42	42	61	60	59	6,6%	
Werking onderwijs	33	35	37	44	38	38	3,5%	
Terugvordering van financiële kosten	0	0	0	0	0	0		
Terugvordering van aflossingen	0	0	0	0	0	0		
Bijdragen in de pensioenlasten	0	0	0	0	0	0		
Vergoeding wegens derving van de OV	0	0	0	0	0	0		
Andere gewone subsidieontvangsten	26	25	26	26	30	60	3,6%	
Investeringssubsidies onderwijs	1	3	10	3	1	6	16,4%	
Investeringssubsidies andere	14	9	3	19	21	31	11,4%	
Trekkingsrechten	6	14	11	4	9	24	12,4%	
Eenmalige vergoedingen erfpacht/opstal	0	0	0	0	0	0		

Cluster (I)

	2016	2017	2018	2019	2020	2021	Evolutie	
							2016-2020	
Gemeentefonds	78	108	108	110	111	112	9,1%	
Personeelssubsidies	337	345	354	373	371	380	2,4%	
Onderwijs	268	277	284	289	291	294	2,1%	
Gesubsidieerde Contractuelen	19	21	24	21	16	25	-4,4%	
Andere	50	47	47	63	64	61	6,4%	
Werking onderwijs	32	34	35	42	36	37	3,2%	
Terugvordering van financiële kosten	0	0	0	0	0	0		
Terugvordering van aflossingen	0	0	0	0	0	0		
Bijdragen in de pensioenlasten	0	0	0	0	0	0		
Vergoeding wegens derving van de OV	0	0	0	0	0	0		
Andere gewone subsidieontvangsten	25	23	26	26	30	56	4,5%	
Investeringssubsidies onderwijs	1	2	8	3	1	5	16,4%	
Investeringssubsidies andere	12	9	3	16	18	26	11,3%	
Trekkingsrechten	6	12	10	6	12	24	17,1%	
Eenmalige vergoedingen erfpacht/opstal	0	0	0	0	0	0		

Gewest (E)

	2016	2017	2018	2019	2020	2021	Evolutie	
							2016-2020	
Gemeentefonds	244	302	305	308	311	315	6,3%	
Personeelssubsidies	334	347	351	364	369	383	2,5%	
Onderwijs	279	283	286	294	300	303	1,9%	
Gesubsidieerde Contractuelen	23	27	28	26	21	25	-2,1%	
Andere	32	36	36	44	48	56	10,4%	
Werking onderwijs	42	43	44	47	45	49	1,6%	
Terugvordering van financiële kosten	0	0	1	1	1	1	28,3%	
Terugvordering van aflossingen	1	1	1	1	2	2	23,3%	
Bijdragen in de pensioenlasten	0	0	0	0	0	0		
Vergoeding wegens derving van de OV	0	0	0	0	0	0		
Andere gewone subsidieontvangsten	82	70	75	72	82	84	0,0%	
Investeringssubsidies onderwijs	13	14	8	12	3	14	-31,0%	
Investeringssubsidies andere	48	27	25	30	22	70	-17,9%	
Trekkingsrechten	56	44	36	32	21	26	-21,5%	
Eenmalige vergoedingen erfpacht/opstal	0	0	0	0	0	0		



Grafiek 26: Ontvangsten uit fondsen - gewest. verdeling (2020)

% v/d eigen uitgaven

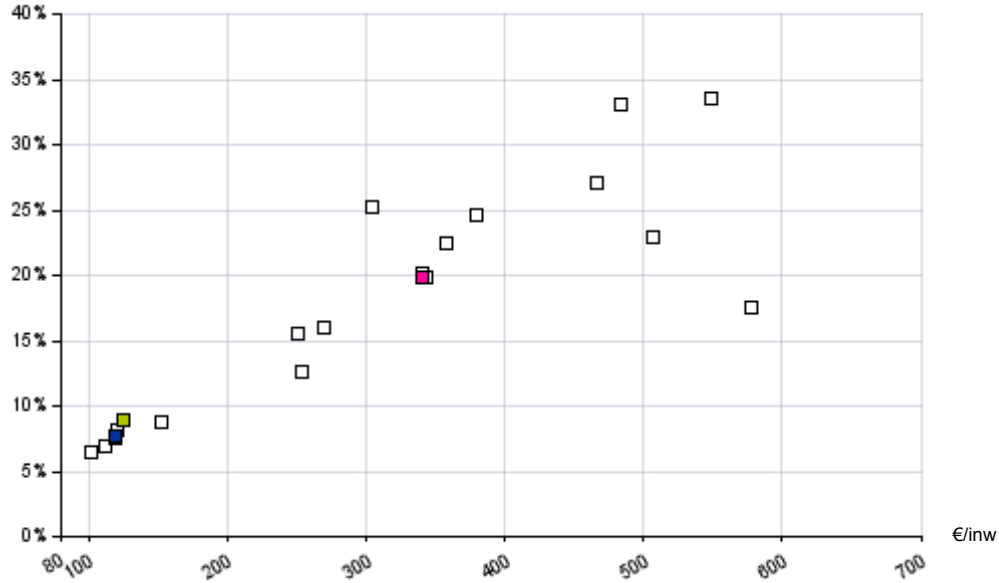

Grafiek 28: Ontvangsten uit OV - gewest. verdeling (2020)

% v/d eigen uitgaven

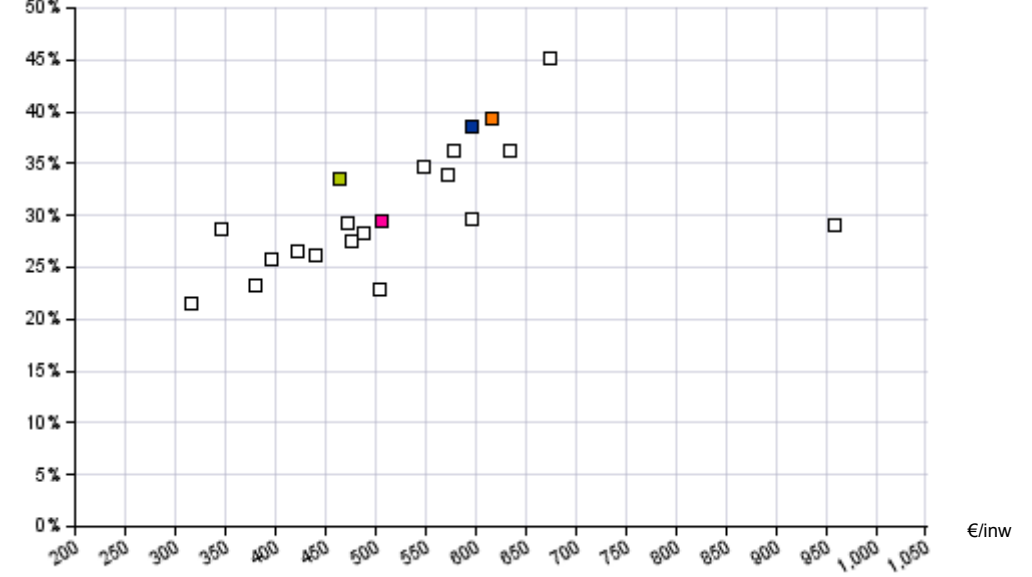

Grafiek 27: Ontvangsten uit APB - gewest. verdeling (2020)

% v/d eigen uitgaven

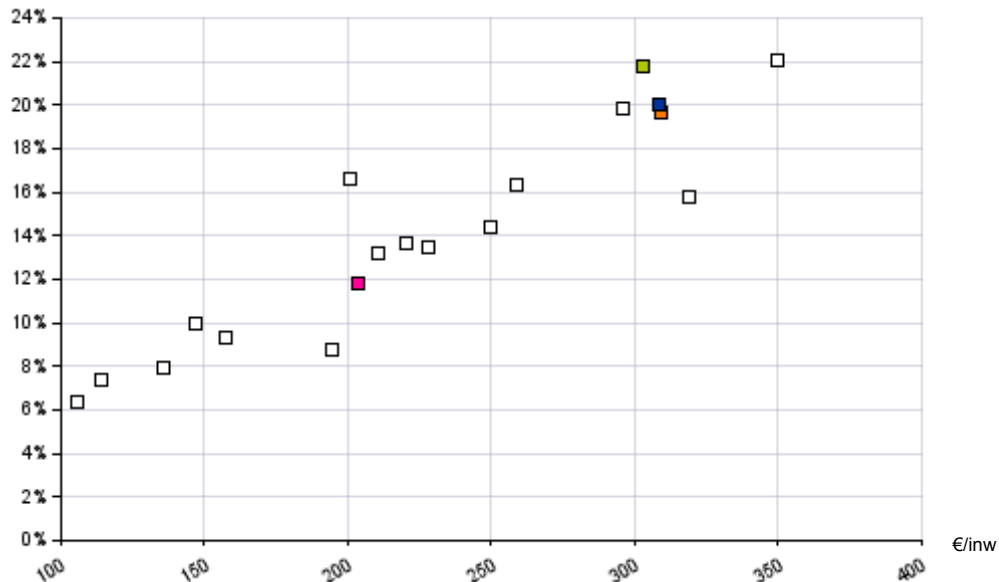

Grafiek 29: Ontvangsten andere belastingen - gewest. verdeling (2020)

% v/d eigen uitgaven

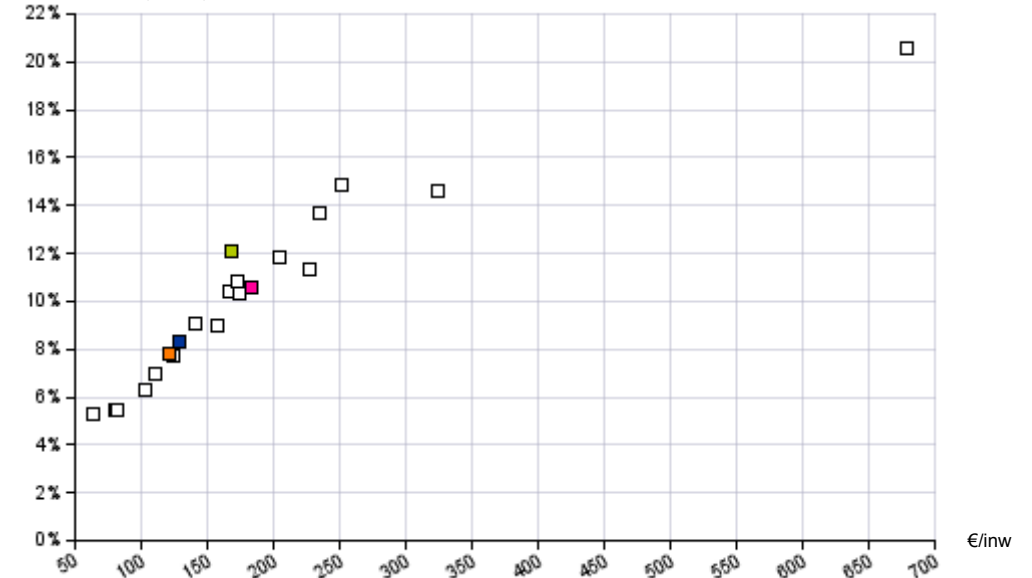

OUDERGEM

Cluster (E)

Cluster (I)

Gewest (E)



Grafiek 30: Evolucie ontvangsten uit fondsen - gewest. verdeling

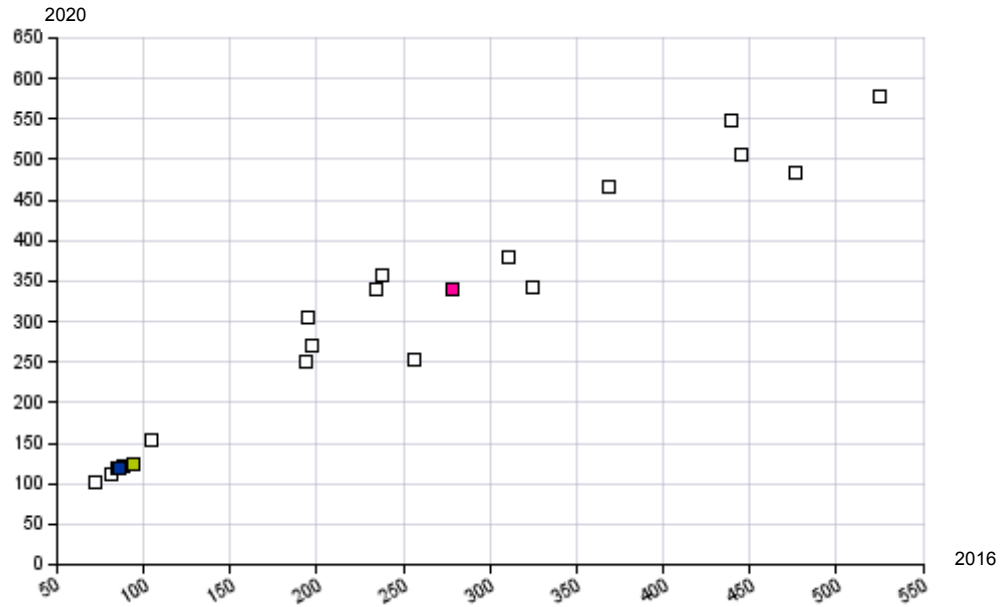

Grafiek 32: Evolucie ontvangsten uit OV - gewest. verdeling

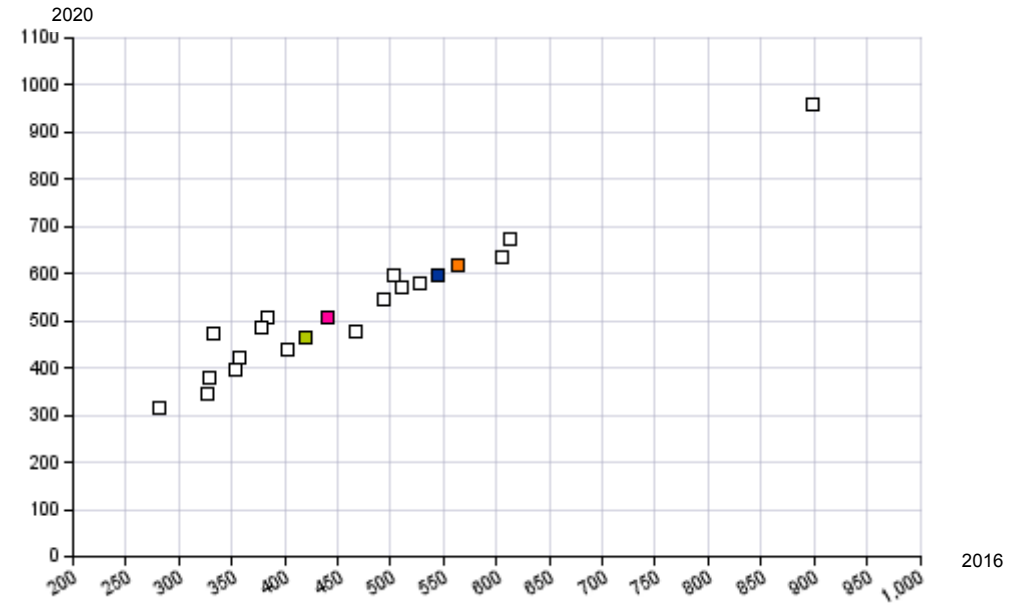

Grafiek 31: Evolucie ontvangsten uit APB - gewest. verdeling

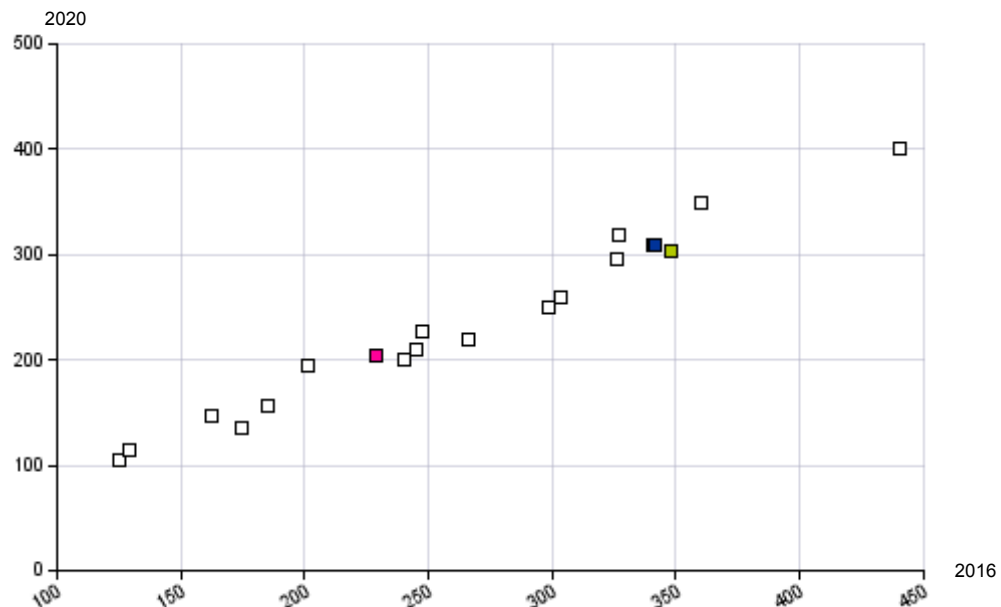

Grafiek 33: Evolucie ontvangsten andere belastingen - gewest. verdeling

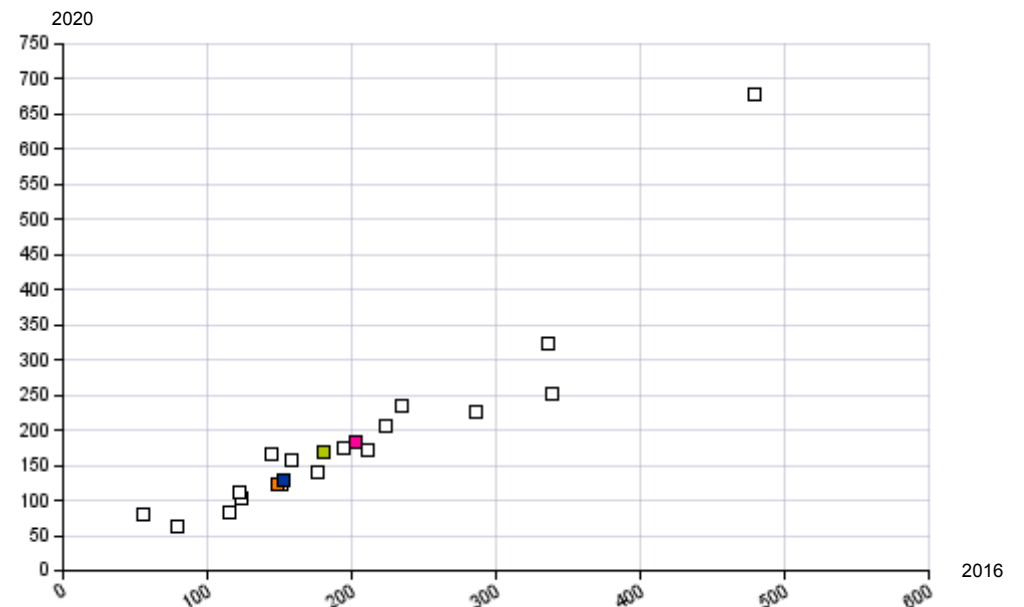

OUDERGEM

Cluster (E)

Cluster (I)

Gewest (E)



Grafiek 34: Verdeling van het saldo eigen dienstjaar (2020)

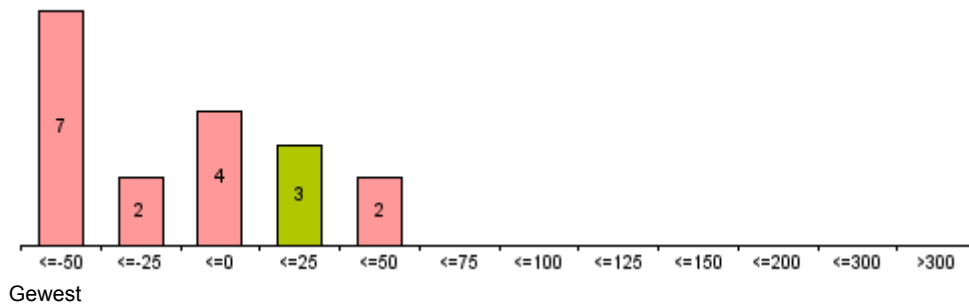
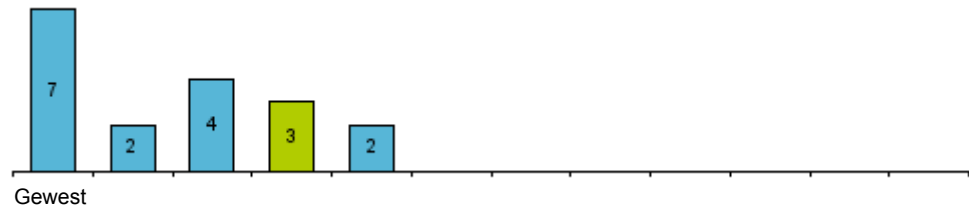

Grafiek 35: Verdeling van het saldo algemeen totaal (2020)

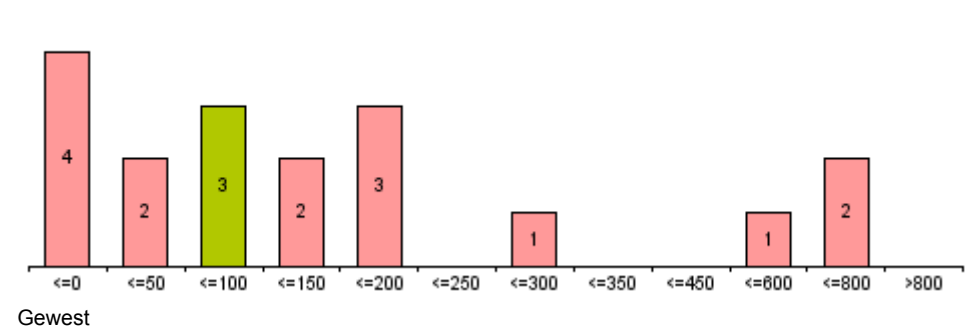
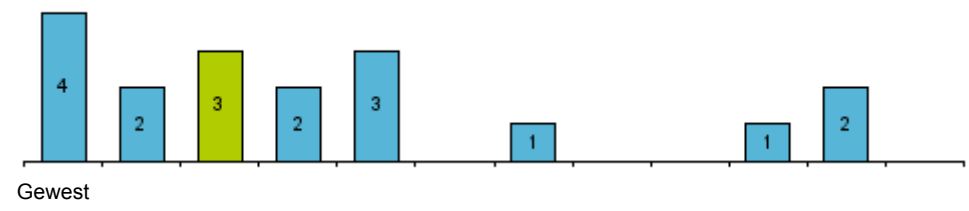

Grafiek 36: Evolutie saldo eigen dienstjaar - gewest. verdeling

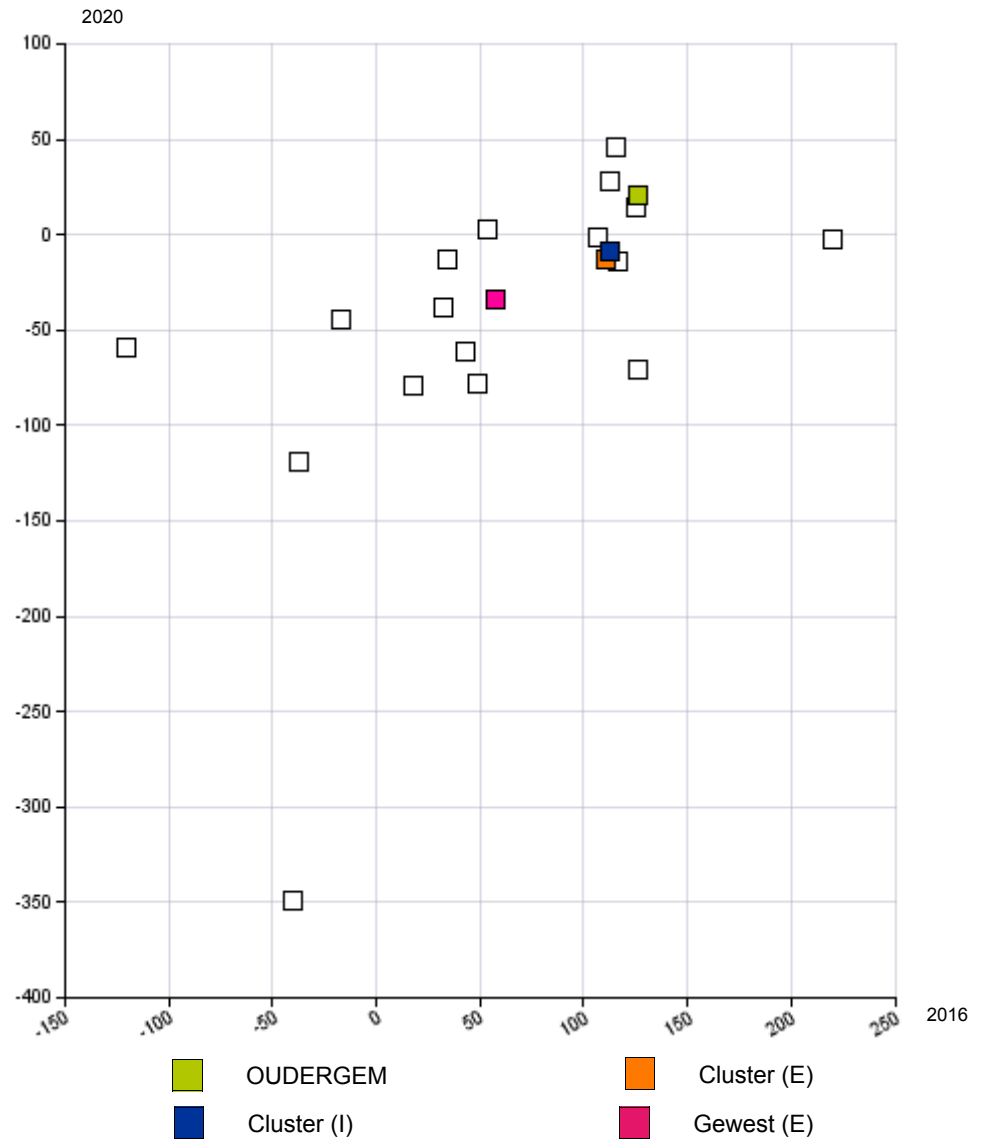

Interpretatie van de detailanalyses

Inleiding

In het tweede en derde deel van het Individueel Financieel Profiel wenst Belfius bank de gemeenten een extra toegevoegde waarde te bieden, door de financiële analyse uit te diepen op drie vlakken: de gewone uitgaven, de fiscaliteit en de financiële resultaten.

De insteek varieert van het ene thema tot het andere: nu eens wordt een parallel getrokken tussen de middelen die op jaarlijkse basis worden uitgetrokken per beleidsdomein en de uitgevoerde investeringen, dan weer worden een aantal specifieke thema's belicht (personeelsuitgaven, pensioenuitgaven, specifieke werkingskosten, detail van de lokale fiscaliteit...).

Door middel van grafieken wordt ook dieper ingegaan op de representativiteit van de gemiddelde waarden van de vergelijkingsgroepen, door voor een aantal financiële gegevens de positie van elke gemeente weer te geven die in de vergelijkingsgroep is opgenomen. Zo kan u nagaan of de gemiddelden uit het Individueel Financieel Profiel weldegelijk representatief zijn van de onderliggende individuele waarden (merkbaar aan een hoge concentratie van gemeenten rond de gemiddelde waarden), dan wel de synthese vormen van extreme waarden (sterke spreiding van de gemeenten rond de gemiddelden).

Opgenomen detailanalyses

Het "detail van de gewone uitgaven (1)" legt de parallel tussen de netto-uitgaven (het verschil tussen gewone uitgaven en ontvangsten voor het eigen dienstjaar) voor een aantal begrotingsfuncties en de overeenstemmende gemiddelde investeringsinspanning voor de laatste 5 jaar. Het gemiddelde investeringsbedrag per functie totaliseert hierbij zowel de uitgaven 'eigen dienstjaar' als de 'vorige dienstjaren'.

Ook wordt hierbij een opsplitsing gemaakt tussen de domeinen "sport" (begrotingsfunctie 764) en de overige domeinen die in de totalisatie rubriek "cultuur" worden gegroepeerd.

Teneinde een preciezer zicht te krijgen op de representativiteit van de gemiddelde waarden voor de 4 vergelijkingsgroepen op het vlak van de belangrijkste toelagen (O.C.M.W., politiezone en hulpverleningszone) wordt een grafische voorstelling gehanteerd in de vorm van een dubbele staafgrafiek en worden tevens, voor elke toelage, het **gemiddelde**, de **mediaan** en de **standaardafwijking** berekend.

Het **gemiddelde** is de waarde die verkregen wordt wanneer de totale waarde van de observaties wordt gedeeld door het aantal observaties.

De **mediaan** is de waarde die het aantal observaties (gemeenten) in een steekproef (vergelijkingsgroep) in twee even grote groepen verdeelt: de helft van de steekproef heeft een waarde kleiner dan de mediaan, de andere helft is groter. In tegenstelling tot het (rekenkundig) gemiddelde wordt de waarde van de mediaan niet beïnvloed door extreem lage of extreem hoge waarden.

De **standaardafwijking** is een maat van de spreiding van de steekproef rond de mediaan. Hoe kleiner de standaardafwijking, hoe groter de concentratie van waarden rond de mediaan. Bij een zgn. "normaalverdeling" vindt men 68,3% van de steekproef binnen een perimeter van (mediaan – standaardafwijking; mediaan + standaardafwijking) en 95,4% van de steekproef binnen een bereik van (mediaan – 2x de standaardafwijking; mediaan + 2x de standaardafwijking)

Het **personeelsbestand** van de gemeente wordt verder gedetailleerd per type contract en in functie van de verschillende uitgavenstromen.

Deze worden op basis van volgende economische codes verricht (steeds resp. gemeentepersoneel, ge(s)co's, onderwijs, andere):

- bezoldigingen en sociale vergoedingen: 111-01 + 112-01; 111-02 + 112-02; 111-12 + 112-12; (111-xx + 112xx – de som van de 3 vorige categorieën)
- patronale bijdragen: 113-01; 113-02; 113-12; (113-xx - de som van de 3 vorige categorieën)
- pensioenen ten laste van de gemeente: 116-01

Op basis van de elektronische boekhoudbestanden is er een verdere uitsplitsing gemaakt van **enkele specifieke** kosten die onder de **werkingsuitgaven** vallen. Deze specifieke kosten stemmen overeen met volgende economische codes:

- Energiekosten:
 - Water (gebouwen): 125-15
 - Gas (gebouwen): 125-13
 - Elektriciteit (gebouwen): 125-12
 - Stookolie (gebouwen): 125-03
 - Brandstof (voertuigen): 127-03
 - Energie voor de exploitatie: 124-13
- Verzekeringen:
 - Burgerlijke aansprakelijkheid, diefstal, brand...: 124-08
 - Gebouwen: 125-08
 - Voertuigen: 127-08
 - Arbeidsongevallen: 117-01
- Andere werkingskosten:
 - Informatica: 123-13
 - Telefoon: 123-11
 - Frankeringskosten: 123-07
 - Huurlasten (gebouwen): 126-01
 - Onderhoud (gebouwen): 125-06
 - Onderhoud (voertuigen) 127-06
 - Erelonen: 122-xx

De bijkomende gegevens rond de **lokale fiscaliteit** tenslotte, geven uw gemeente een duidelijk beeld van het belang van enkele specifieke lokale heffingen en spiegelen deze aan de gegevens van relevante vergelijkingsgroepen.

Bijzondere grafische voorstellingen

Er wordt gebruik gemaakt van 2 nieuwe types grafieken:

- **Bubbelgrafieken:** deze situeren de gemeente op 2 assen, ten opzichte van zijn vergelijkingsgroepen en alle andere gemeenten binnen de provincie. De gemeente en zijn vergelijkingsgroepen worden hierbij voorgesteld door een vierkant in de kleur die doorheen het document is gebruikt. De andere gemeenten uit de provincie worden elk door een wit symbool voorgesteld. Deze voorstelling wordt gebruikt voor de uitgaven volgens de economische verdeling, de ontvangsten en het saldo eigen dienstjaar en laat toe om, voor elk weergegeven aspect, na te gaan hoe representatief de gemiddelde waarden uit het Individueel Financieel Profiel zijn, door vast te stellen hoe geconcentreerd (of gespreid) alle gemeenten uit de provincie zijn rond deze gemiddelde waarden. Er zijn 2 soorten bubbelgrafieken: bubbelgrafieken waarbij de waarden worden uitgedrukt als een percentage van de uitgaven of ontvangsten en bubbelgrafieken die een evolutie weergeven van de waarden.
- **Dubbele staafgrafieken:** deze geven weer hoeveel gemeenten zich binnen een bepaalde waardecategorie bevinden. Afhankelijk van de kleur die voor de staven wordt gebruikt, gaat het hierbij over de provincie (blauw) of het gewest (roze). De grafiek toont het patroon van deze verdeling binnen de provincie en het gewest, waartegenover de waarde voor uw gemeente kan worden geplaatst. Deze methode wordt aangewend om de spreiding van de netto uitgaven, de belangrijkste toelagen en de saldi weer te geven.



BIJLAGE : DETAIL VAN DE WERKINGSUITGAVEN EN DE LOKALE FISCALITEIT



	OUDERGEM							Cluster (E)						
	Rekeningen			Begroting		Evolutie	Rekeningen			Begroting		Evolutie		
	2016	2017	2018	2019	2020	2021	2016-2020	2016	2017	2018	2019	2020	2021	2016-2020
Terugbetaling kosten en diensten	1,2	1,2	1,0	0,9	0,7	1,5	-12,2%	1,4	1,6	1,5	1,4	1,0	1,6	-7,5%
Reis- en verblijfskosten	0,6	0,7	0,6	0,5	0,5	0,9	-7,8%	0,5	0,5	0,3	0,4	0,1	0,4	-31,5%
Woningvergoeding personeel	0,0	0,0	0,0	0,0	0,0	0,0		0,2	0,2	0,2	0,2	0,2	0,2	-2,4%
Vergoeding voor kledingskosten	0,2	0,2	0,0	0,0	0,0	0,1	-71,5%	0,0	0,0	0,0	0,0	0,0	0,0	
Verplaatsing- en verblijfskosten	0,3	0,3	0,3	0,4	0,2	0,4	-7,2%	0,0	0,0	0,0	0,0	0,0	0,0	
Andere vergoedingen	0,0	0,0	0,0	0,1	0,0	0,1	-41,7%	0,7	0,8	0,9	0,9	0,7	1,0	2,2%
Erelonen en vergoedingen (E&V)	6,9	9,9	10,0	10,6	9,0	9,0	6,8%	8,7	9,1	9,8	12,0	10,0	16,0	3,5%
E&V voor expertises	0,4	0,3	0,4	0,0	0,1	0,4	-31,9%	0,3	0,6	0,3	0,3	0,7	0,5	22,6%
E&V voor studies en werken gewone dienst	0,2	0,0	0,6	0,3	0,6	0,7	34,4%	0,7	0,6	0,6	2,6	2,4	2,8	37,7%
E&V aan advocaten, artsen en paramedici	4,5	7,3	6,0	7,6	5,5	5,9	5,4%	3,4	4,2	4,0	4,1	3,1	7,0	-2,1%
Auteursrechten	0,1	0,2	0,2	0,0	0,0	0,0		1,9	1,5	1,8	1,8	1,3	2,5	-8,5%
Presentiegelden van commissies en jury's	0,2	0,2	0,2	0,4	0,3	0,4	8,9%	0,1	0,1	0,5	0,2	0,0	0,3	-30,4%
Vergoeding gedetacheerd personeel	0,2	0,9	0,9	0,9	0,0	0,0		1,2	0,9	1,2	1,8	1,7	1,7	9,1%
E&V voor andere prestaties	1,4	1,0	1,6	1,4	2,4	1,7	15,6%	1,1	1,2	1,3	1,2	0,7	1,2	-9,6%
Administratieve werkingsuitgaven	28,0	24,3	30,4	32,1	29,6	36,3	1,4%	29,3	33,2	33,7	35,7	33,8	44,7	3,7%
Kantoorbenodigdheden (voorraad)	0,0	0,0	0,0	0,0	0,0	0,0		0,0	0,0	0,0	0,0	0,0	0,0	
Kantoorbenodigdheden (direct gebruik)	2,1	2,2	2,4	2,6	2,4	2,8	4,4%	1,7	1,5	1,5	1,5	1,4	1,7	-4,9%
Goederen voorraad bestemd voor verkoop	0,0	0,0	0,0	0,0	0,0	0,0		0,0	0,0	0,0	0,0	0,0	0,0	
Goederen bestemd voor directe verkoop	0,0	0,0	0,0	0,0	0,0	0,0		3,8	4,1	4,2	3,7	2,3	3,8	-12,4%
Prestaties van derden, eigen aan de functie	3,7	4,0	5,4	4,8	5,2	7,0	9,3%	2,1	3,2	3,1	3,1	3,7	5,0	14,8%
	Cluster (I)							Gewest (E)						
	Rekeningen			Begroting		Evolutie	Rekeningen			Begroting		Evolutie		
	2016	2017	2018	2019	2020	2021	2016-2020	2016	2017	2018	2019	2020	2021	2016-2020
Terugbetaling kosten en diensten	1,4	1,5	1,4	1,4	1,0	1,6	-8,0%	1,6	2,0	2,3	1,9	1,9	2,4	4,0%
Reis- en verblijfskosten	0,6	0,6	0,3	0,4	0,2	0,5	-25,8%	1,1	1,5	1,8	1,4	1,2	1,5	1,4%
Woningvergoeding personeel	0,2	0,2	0,2	0,2	0,1	0,1	-2,4%	0,0	0,0	0,0	0,0	0,1	0,0	8,5%
Vergoeding voor kledingskosten	0,0	0,0	0,0	0,0	0,0	0,0	-71,3%	0,1	0,0	0,0	0,0	0,0	0,0	-3,0%
Verplaatsing- en verblijfskosten	0,0	0,0	0,0	0,1	0,0	0,1	-3,6%	0,0	0,0	0,0	0,0	0,0	0,1	-9,0%
Andere vergoedingen	0,6	0,7	0,8	0,8	0,6	0,8	2,1%	0,3	0,4	0,4	0,4	0,6	0,7	12,6%
Erelonen en vergoedingen (E&V)	8,4	9,2	9,8	11,8	9,8	15,0	3,9%	10,9	12,6	13,8	13,4	13,0	15,9	4,6%
E&V voor expertises	0,3	0,6	0,3	0,3	0,6	0,5	17,4%	0,6	0,5	0,6	0,6	1,0	1,1	14,8%
E&V voor studies en werken gewone dienst	0,6	0,5	0,6	2,3	2,2	2,5	37,5%	0,3	0,4	0,5	0,9	1,0	1,3	31,0%
E&V aan advocaten, artsen en paramedici	3,6	4,7	4,3	4,6	3,5	6,9	-0,7%	2,4	3,2	3,1	3,1	3,0	3,7	5,2%
Auteursrechten	1,6	1,3	1,5	1,5	1,1	2,2	-8,6%	1,8	2,0	1,9	1,8	1,6	2,1	-3,3%
Presentiegelden van commissies en jury's	0,1	0,1	0,5	0,3	0,1	0,3	-16,5%	0,1	0,1	0,2	0,1	0,1	0,2	-16,6%
Vergoeding gedetacheerd personeel	1,0	0,9	1,1	1,7	1,4	1,4	8,4%	4,1	4,6	5,3	4,9	5,1	5,4	5,3%
E&V voor andere prestaties	1,1	1,1	1,4	1,2	1,0	1,2	-3,7%	1,5	1,8	2,1	1,8	1,3	2,1	-2,6%
Administratieve werkingsuitgaven	29,1	31,9	33,2	35,2	33,2	43,5	3,4%	33,8	34,6	36,2	37,5	36,8	42,3	2,2%
Kantoorbenodigdheden (voorraad)	0,0	0,0	0,0	0,0	0,0	0,0		0,0	0,0	0,0	0,0	0,0	0,0	
Kantoorbenodigdheden (direct gebruik)	1,7	1,6	1,6	1,6	1,5	1,8	-3,1%	1,9	1,5	1,7	1,7	2,0	1,9	1,1%
Goederen voorraad bestemd voor verkoop	0,0	0,0	0,0	0,0	0,0	0,0		0,2	0,2	0,2	0,2	0,1	0,2	-24,7%
Goederen bestemd voor directe verkoop	3,3	3,5	3,6	3,2	1,9	3,3	-12,4%	4,8	4,7	4,9	4,5	2,9	4,2	-11,7%
Prestaties van derden, eigen aan de functie	2,4	3,3	3,4	3,3	3,9	5,3	13,6%	1,1	1,4	1,3	1,4	2,2	1,9	18,4%



	OUDERGEM							Cluster (E)						
	Rekeningen				Begroting		Evolutie	Rekeningen				Begroting		Evolutie
	2016	2017	2018	2019	2020	2021	2016-2020	2016	2017	2018	2019	2020	2021	2016-2020
Frankeringskosten	2,6	2,8	2,8	2,9	2,9	2,8	2,8%	3,0	3,2	2,9	4,0	3,6	4,2	4,9%
Telefoonkosten	2,3	2,2	2,9	3,0	2,9	3,1	6,3%	3,0	3,0	2,8	2,8	2,7	2,4	-2,1%
Huur en onderhoud van bureaumaterieel	2,0	1,8	2,2	2,0	1,9	2,3	-0,8%	2,3	3,1	3,5	3,3	3,2	3,9	8,3%
Beheers- en werkingskosten van informatica	5,3	5,0	7,3	8,4	8,3	10,2	11,9%	5,0	5,8	6,0	7,1	8,2	10,8	13,2%
Prestaties arbeidsgeneeskundige dienst	1,5	1,9	1,5	1,7	2,2	1,4	9,4%	0,8	0,7	0,7	0,7	0,8	1,2	-0,1%
Procedure- en vervolgingskosten	4,3	0,0	0,0	0,0	0,0	0,0		0,9	1,8	1,4	1,2	0,9	1,3	0,0%
Receptie- en representatiekosten	0,7	0,6	0,6	0,7	0,3	0,7	-22,2%	2,6	2,7	3,0	3,0	2,1	3,9	-5,6%
Kosten beroepsopleiding van personeel	2,0	2,4	2,4	2,9	1,9	3,3	-1,2%	1,3	1,5	1,9	2,3	2,4	3,0	16,2%
Kosten voor het inrichten van examens	0,1	0,1	0,1	0,0	0,2	0,7	45,4%	0,0	0,0	0,1	0,1	0,1	0,2	37,7%
Kosten aankoop van boeken, abonnementen	1,5	1,3	1,4	1,3	1,3	1,6	-2,4%	0,7	0,6	0,7	0,7	0,7	0,8	-2,1%
Kosten van verkopen en verhuur	0,0	0,0	0,0	0,0	0,0	0,0		0,1	0,2	0,1	0,0	0,4	0,8	32,0%
Diverse administratieve kosten	0,0	0,0	0,0	0,0	0,0	0,0		0,0	0,0	0,0	0,0	0,0	0,0	
Andere administratieve kosten	0,0	0,1	1,5	1,7	0,0	0,3	0,1%	1,9	1,8	1,9	2,3	1,4	1,9	-6,9%
Technische werkingsuitgaven	48,0	43,7	44,8	37,7	44,4	69,4	-1,9%	58,9	63,0	65,4	66,3	64,9	99,4	2,4%
Technische benodigdheden (voorraad)	0,7	0,4	0,4	0,8	0,6	0,8	-1,7%	0,0	0,0	0,0	0,0	0,0	0,0	
Technische benodigdheden (direct gebruik)	8,5	8,3	8,6	8,7	11,5	23,4	8,0%	13,3	13,4	15,0	14,9	19,1	20,1	9,5%
Tech. benodigdheden bestemd voor verkoop	0,0	0,0	0,0	0,0	0,0	0,0		0,0	0,0	0,0	0,0	0,0	0,0	
Tech. benodigdheden voor directe verkoop	0,0	0,0	0,0	0,0	0,0	0,0		1,1	1,3	1,1	1,1	1,4	1,8	5,6%
Aankoop, onderhoud & huur van werkkleding	1,7	1,8	1,2	1,1	0,4	1,1	-28,6%	2,0	2,2	2,8	2,2	2,2	4,2	2,4%
Prestaties van derden, eigen aan de functie	13,4	12,0	11,6	10,3	12,2	14,1	-2,4%	18,3	22,1	22,9	22,1	21,2	48,1	3,8%
	Cluster (I)							Gewest (E)						
	Rekeningen				Begroting		Evolutie	Rekeningen				Begroting		Evolutie
	2016	2017	2018	2019	2020	2021	2016-2020	2016	2017	2018	2019	2020	2021	2016-2020
Frankeringskosten	2,9	3,2	2,9	3,9	3,5	4,0	4,6%	2,7	2,8	2,9	2,8	2,8	2,9	1,2%
Telefoonkosten	2,9	2,9	2,8	2,8	2,8	2,5	-1,0%	3,7	3,7	3,8	3,8	4,2	3,9	3,1%
Huur en onderhoud van bureaumaterieel	2,3	2,9	3,3	3,1	3,0	3,7	7,3%	2,0	2,1	2,1	1,9	1,9	2,3	-0,8%
Beheers- en werkingskosten van informatica	5,0	5,7	6,2	7,3	8,2	10,7	13,0%	6,9	7,7	8,8	10,1	11,2	12,9	12,8%
Prestaties arbeidsgeneeskundige dienst	0,9	0,9	0,8	0,8	1,0	1,2	2,6%	0,9	0,9	0,9	1,0	1,0	1,2	1,9%
Procedure- en vervolgingskosten	1,4	1,5	1,2	1,0	0,8	1,1	-13,1%	2,0	2,0	1,9	1,5	1,3	1,5	-9,7%
Receptie- en representatiekosten	2,4	2,4	2,6	2,7	1,8	3,4	-6,1%	1,3	1,4	1,6	1,5	1,0	1,8	-6,7%
Kosten beroepsopleiding van personeel	1,4	1,6	2,0	2,4	2,4	3,0	13,4%	1,8	1,9	1,9	2,2	2,0	2,5	2,1%
Kosten voor het inrichten van examens	0,0	0,0	0,1	0,1	0,1	0,2	39,8%	0,1	0,1	0,1	0,1	0,2	0,2	33,7%
Kosten aankoop van boeken, abonnementen	0,8	0,7	0,8	0,8	0,8	0,9	-2,1%	1,7	1,6	1,6	1,6	1,7	1,8	0,3%
Kosten van verkopen en verhuur	0,1	0,2	0,1	0,0	0,3	0,6	32,0%	0,1	0,2	0,1	0,1	0,1	0,3	-0,1%
Diverse administratieve kosten	0,0	0,0	0,0	0,0	0,0	0,0		0,0	0,0	0,0	0,0	0,0	0,0	
Andere administratieve kosten	1,6	1,5	1,9	2,2	1,2	1,7	-6,8%	2,5	2,3	2,4	3,2	2,2	2,6	-3,4%
Technische werkingsuitgaven	57,4	60,3	62,5	62,3	62,0	95,2	2,0%	50,9	53,9	56,1	59,2	60,4	77,1	4,3%
Technische benodigdheden (voorraad)	0,1	0,1	0,1	0,1	0,1	0,1	-1,6%	0,0	0,0	0,0	0,0	0,0	0,0	
Technische benodigdheden (direct gebruik)	12,6	12,7	14,1	14,0	18,1	20,6	9,4%	12,9	13,4	14,1	14,8	17,6	18,9	8,1%
Tech. benodigdheden bestemd voor verkoop	0,0	0,0	0,0	0,0	0,0	0,0		0,0	0,0	0,0	0,0	0,0	0,0	
Tech. benodigdheden voor directe verkoop	1,0	1,1	0,9	0,9	1,2	1,6	5,6%	0,3	0,3	0,2	0,2	0,3	0,4	-0,1%
Aankoop, onderhoud & huur van werkkleding	1,9	2,2	2,6	2,1	1,9	3,8	-0,1%	1,8	1,9	2,2	2,1	2,2	2,9	4,9%
Prestaties van derden, eigen aan de functie	17,6	20,6	21,3	20,5	19,9	43,3	3,1%	17,7	20,0	21,2	22,1	21,9	30,7	5,5%

**OUDERGEM**

	Rekeningen					Begroting	Evolutie
	2016	2017	2018	2019	2020	2021	2016-2020
Diverse technische kosten	0,0	0,0	0,0	0,0	0,0	0,0	
Verzekeringen: BA, diefstal, brand...	1,5	0,4	0,4	0,5	0,6	0,8	-19,4%
Belastingen en retributies eigen a/d functie	0,2	0,2	0,2	0,2	0,3	0,4	14,1%
Diverse werkingskosten	0,0	0,0	0,0	0,0	0,0	0,0	
Huur en onderhoud van tech. benodigdheden	0,4	0,4	2,8	0,2	2,4	2,5	53,4%
Levering van energie voor de exploitatie	0,6	0,5	0,5	0,6	0,6	0,7	-0,9%
Benodigdheden voor prijzen, speelgoed...	0,2	0,2	0,1	0,1	0,2	0,1	1,5%
Kosten voor schoolreizen, uitstappen...	5,1	3,8	4,5	3,4	5,3	5,9	1,0%
Werkingskosten voor schoolmaaltijden	9,6	9,7	9,5	3,4	2,9	3,6	-25,6%
Andere voordelen onderwijs	0,0	0,0	0,2	0,3	0,1	0,3	
Andere kosten onderwijs	0,0	0,0	0,0	0,0	0,0	0,0	
Andere technische kosten	6,2	6,0	4,8	8,0	7,2	15,5	3,8%
Werkingsuitgaven voor gebouwen	30,2	29,6	27,1	26,2	30,4	35,3	0,2%
Benodigdheden gebouwen (voorraad)	0,0	0,0	0,0	0,0	0,0	0,0	
Benodigdheden gebouwen (direct gebruik)	3,5	3,8	3,6	4,1	4,5	5,0	6,2%
Brandstoffen verwarming v/d gebouwen	10,5	9,1	7,1	0,0	0,0	0,0	
Prestaties van derden voor de gebouwen	3,7	4,4	4,2	3,7	4,3	4,8	3,8%
Diverse werkingsuitgaven gebouwen	0,0	0,0	0,0	0,0	0,0	0,0	
Verzekering van de onroerende goederen	1,6	1,4	1,1	1,2	1,2	1,2	-7,3%
Belasting, retributie op onroerende goederen	0,5	0,5	0,5	0,5	0,5	0,5	0,6%

Cluster (E)

	Rekeningen					Begroting	Evolutie
	2016	2017	2018	2019	2020	2021	2016-2020
Diverse technische kosten	0,0	0,0	0,0	0,0	0,0	0,0	
Verzekeringen: BA, diefstal, brand...	1,5	1,8	1,9	2,3	1,6	1,7	2,2%
Belastingen en retributies eigen a/d functie	0,1	0,1	0,1	0,1	0,1	0,1	18,0%
Diverse werkingskosten	0,0	0,0	0,0	0,0	0,0	0,0	
Huur en onderhoud van tech. benodigdheden	1,5	1,7	1,9	2,7	1,7	3,5	1,9%
Levering van energie voor de exploitatie	0,7	0,7	0,8	0,9	0,6	0,8	-1,7%
Benodigdheden voor prijzen, speelgoed...	0,1	0,1	0,2	0,2	0,2	0,2	8,1%
Kosten voor schoolreizen, uitstappen...	3,0	3,2	2,8	3,0	2,3	0,8	-7,1%
Werkingskosten voor schoolmaaltijden	14,5	13,6	13,2	14,2	9,6	14,1	-9,8%
Andere voordelen onderwijs	1,1	1,2	1,2	1,1	0,5	1,8	-16,2%
Andere kosten onderwijs	0,0	0,0	0,0	0,0	0,0	0,0	
Andere technische kosten	1,7	1,5	1,6	1,7	4,4	2,1	27,2%
Werkingsuitgaven voor gebouwen	38,9	38,5	42,8	36,2	38,2	40,9	-0,5%
Benodigdheden gebouwen (voorraad)	0,0	0,0	0,0	0,0	0,0	0,0	
Benodigdheden gebouwen (direct gebruik)	4,1	4,9	5,2	5,3	4,5	4,7	2,6%
Brandstoffen verwarming v/d gebouwen	8,0	6,6	6,5	5,2	6,4	6,0	-5,6%
Prestaties van derden voor de gebouwen	8,8	10,0	10,0	10,0	11,4	13,2	6,8%
Diverse werkingsuitgaven gebouwen	0,0	0,0	0,0	0,0	0,0	0,0	
Verzekering van de onroerende goederen	0,9	0,9	1,0	1,0	1,0	1,0	1,4%
Belasting, retributie op onroerende goederen	2,6	3,0	6,5	2,5	1,6	2,7	-11,1%

Cluster (I)

	Rekeningen					Begroting	Evolutie
	2016	2017	2018	2019	2020	2021	2016-2020
Diverse technische kosten	0,0	0,0	0,0	0,0	0,0	0,0	
Verzekeringen: BA, diefstal, brand...	1,5	1,6	1,7	2,0	1,5	1,6	0,0%
Belastingen en retributies eigen a/d functie	0,1	0,1	0,1	0,1	0,1	0,2	16,7%
Diverse werkingskosten	0,0	0,0	0,0	0,0	0,0	0,0	
Huur en onderhoud van tech. benodigdheden	1,4	1,5	2,1	2,4	1,8	3,4	6,3%
Levering van energie voor de exploitatie	0,6	0,7	0,7	0,8	0,6	0,8	-1,6%
Benodigdheden voor prijzen, speelgoed...	0,1	0,1	0,2	0,2	0,2	0,2	7,2%
Kosten voor schoolreizen, uitstappen...	3,3	3,3	3,0	3,0	2,7	1,5	-5,1%
Werkingskosten voor schoolmaaltijden	13,8	13,1	12,7	12,7	8,7	12,6	-11,0%
Andere voordelen onderwijs	1,0	1,0	1,0	1,0	0,5	1,6	-15,4%
Andere kosten onderwijs	0,0	0,0	0,0	0,0	0,0	0,0	
Andere technische kosten	2,3	2,2	2,0	2,5	4,8	4,0	19,9%
Werkingsuitgaven voor gebouwen	37,7	37,2	40,6	34,8	37,1	40,1	-0,4%
Benodigdheden gebouwen (voorraad)	0,0	0,0	0,0	0,0	0,0	0,0	
Benodigdheden gebouwen (direct gebruik)	4,0	4,7	5,0	5,2	4,5	4,8	3,1%
Brandstoffen verwarming v/d gebouwen	8,4	6,9	6,6	4,4	5,5	5,1	-10,1%
Prestaties van derden voor de gebouwen	8,1	9,2	9,2	9,1	10,4	12,0	6,6%
Diverse werkingsuitgaven gebouwen	0,0	0,0	0,0	0,0	0,0	0,0	
Verzekering van de onroerende goederen	1,0	1,0	1,0	1,0	1,0	1,1	-0,2%
Belasting, retributie op onroerende goederen	2,3	2,6	5,6	2,2	1,5	2,4	-10,7%

Gewest (E)

	Rekeningen					Begroting	Evolutie
	2016	2017	2018	2019	2020	2021	2016-2020
Diverse technische kosten	0,0	0,0	0,0	0,0	0,0	0,0	
Verzekeringen: BA, diefstal, brand...	1,3	1,4	1,4	1,4	1,3	1,4	0,5%
Belastingen en retributies eigen a/d functie	0,3	0,2	0,3	0,2	0,2	0,2	-6,4%
Diverse werkingskosten	0,0	0,0	0,0	0,0	0,0	0,0	
Huur en onderhoud van tech. benodigdheden	2,2	1,6	1,7	1,8	1,6	2,5	-6,6%
Levering van energie voor de exploitatie	0,4	0,4	0,5	0,4	0,3	0,4	-3,4%
Benodigdheden voor prijzen, speelgoed...	0,1	0,1	0,1	0,1	0,2	0,2	11,9%
Kosten voor schoolreizen, uitstappen...	1,5	1,7	1,6	1,8	1,0	1,3	-9,5%
Werkingskosten voor schoolmaaltijden	6,3	6,0	6,0	6,7	4,5	6,1	-7,9%
Andere voordelen onderwijs	0,5	0,5	0,5	0,5	0,3	0,7	-9,0%
Andere kosten onderwijs	0,0	0,0	0,0	0,0	0,0	0,0	
Andere technische kosten	5,8	6,4	6,2	7,1	8,9	11,3	11,2%
Werkingsuitgaven voor gebouwen	38,7	39,6	41,5	38,7	44,4	41,8	3,5%
Benodigdheden gebouwen (voorraad)	0,0	0,0	0,0	0,0	0,0	0,0	
Benodigdheden gebouwen (direct gebruik)	3,6	3,9	3,9	3,7	4,0	4,0	2,9%
Brandstoffen verwarming v/d gebouwen	4,3	4,1	3,9	3,3	4,3	4,0	0,1%
Prestaties van derden voor de gebouwen	8,3	9,4	9,8	10,2	12,1	11,4	9,9%
Diverse werkingsuitgaven gebouwen	0,0	0,0	0,0	0,0	0,0	0,0	
Verzekering van de onroerende goederen	1,2	1,4	1,3	1,2	1,5	1,6	5,6%
Belasting, retributie op onroerende goederen	4,1	4,0	5,3	3,6	4,4	3,8	2,0%

**OUDERGEM**

	Rekeningen					Begroting	Evolutie
	2016	2017	2018	2019	2020	2021	2016-2020
Levering van elektriciteit voor de gebouwen	7,7	7,9	7,3	8,1	7,3	8,4	-1,1%
Levering van gas voor de gebouwen	0,0	0,0	0,0	5,3	10,3	12,2	
Levering van stoom voor de gebouwen	0,0	0,0	0,0	0,0	0,0	0,0	
Levering van water voor de gebouwen	1,8	1,7	2,3	2,4	1,7	2,0	-1,1%
Andere kosten voor de gebouwen	1,0	0,7	0,9	0,9	0,5	1,3	-13,4%
Huur & huurlasten van onroerende goederen	3,4	5,1	6,5	4,1	4,2	4,2	4,9%
Exploitatiekosten voertuigen	5,4	4,6	5,4	5,9	5,6	8,1	1,0%
Materialen voor voertuigen (voorraad)	0,0	0,0	0,0	0,0	0,0	0,0	
Materialen voor voertuigen (direct gebruik)	2,0	1,8	1,9	1,8	1,3	2,6	-9,5%
Olie en brandstof voor voertuigen	1,7	1,7	2,3	2,0	2,1	2,4	5,1%
Prestaties van derden voor voertuigen	0,0	0,0	0,0	0,0	0,0	0,0	
Verzekeringen van voertuigen	1,1	0,8	0,9	1,0	1,0	1,3	-0,3%
Belastingen en taksen op voertuigen	0,7	0,2	0,2	0,2	0,3	0,4	-19,1%
Huur van transportmaterieel	0,0	0,0	0,0	0,8	0,9	1,3	
Andere kosten voor voertuigen	0,0	0,0	0,0	0,0	0,0	0,0	
Kosten financieel beheer	0,3	0,2	0,2	0,1	0,2	0,2	-12,2%
Adm. kosten voor het financieel beheer	0,1	0,1	0,2	0,1	0,1	0,2	1,8%
Adm. kosten voor het beheer v/d portefeuille	0,0	0,0	0,0	0,0	0,0	0,0	
Roerende voorheffing	0,2	0,0	0,0	0,0	0,0	0,1	-29,8%

Cluster (E)

	Rekeningen					Begroting	Evolutie
	2016	2017	2018	2019	2020	2021	2016-2020
Levering van elektriciteit voor de gebouwen	7,8	7,2	7,5	7,5	6,9	7,5	-2,8%
Levering van gas voor de gebouwen	2,0	2,1	2,1	1,0	3,2	1,9	11,6%
Levering van stoom voor de gebouwen	0,0	0,0	0,0	0,0	0,0	0,0	
Levering van water voor de gebouwen	4,7	3,7	3,9	3,8	3,2	3,9	-9,2%
Andere kosten voor de gebouwen	0,0	0,0	0,0	0,0	0,0	0,0	
Huur & huurlasten van onroerende goederen	3,0	3,2	3,7	4,3	4,5	4,3	10,0%
Exploitatiekosten voertuigen	5,8	5,8	6,4	6,4	5,7	6,7	-0,7%
Materialen voor voertuigen (voorraad)	0,0	0,0	0,0	0,0	0,0	0,0	
Materialen voor voertuigen (direct gebruik)	1,0	0,9	1,0	0,8	0,8	1,0	-4,2%
Olie en brandstof voor voertuigen	2,5	2,5	2,9	2,8	2,0	2,6	-4,5%
Prestaties van derden voor voertuigen	1,3	1,2	1,2	1,5	1,2	1,1	-0,9%
Verzekeringen van voertuigen	0,8	0,8	0,9	0,9	0,7	1,0	-4,2%
Belastingen en taksen op voertuigen	0,1	0,2	0,2	0,2	0,2	0,2	21,4%
Huur van transportmaterieel	0,0	0,0	0,0	0,1	0,5	0,7	82,5%
Andere kosten voor voertuigen	0,1	0,1	0,1	0,1	0,1	0,1	-1,5%
Kosten financieel beheer	0,2	0,1	0,1	0,1	0,1	0,3	-6,2%
Adm. kosten voor het financieel beheer	0,1	0,1	0,1	0,1	0,1	0,2	5,0%
Adm. kosten voor het beheer v/d portefeuille	0,0	0,0	0,0	0,0	0,0	0,0	
Roerende voorheffing	0,1	0,0	0,0	0,0	0,0	0,1	-49,7%

Cluster (I)

	Rekeningen					Begroting	Evolutie
	2016	2017	2018	2019	2020	2021	2016-2020
Levering van elektriciteit voor de gebouwen	7,8	7,3	7,5	7,6	7,0	7,6	-2,6%
Levering van gas voor de gebouwen	1,8	1,8	1,8	1,6	4,2	3,4	24,3%
Levering van stoom voor de gebouwen	0,0	0,0	0,0	0,0	0,0	0,0	
Levering van water voor de gebouwen	4,3	3,5	3,7	3,6	3,0	3,6	-8,6%
Andere kosten voor de gebouwen	0,1	0,1	0,1	0,1	0,1	0,2	-13,4%
Huur & huurlasten van onroerende goederen	3,1	3,5	4,1	4,3	4,4	4,3	9,2%
Exploitatiekosten voertuigen	5,8	5,6	6,2	6,3	5,7	6,9	-0,5%
Materialen voor voertuigen (voorraad)	0,0	0,0	0,0	0,0	0,0	0,0	
Materialen voor voertuigen (direct gebruik)	1,1	1,0	1,1	1,0	0,9	1,3	-5,4%
Olie en brandstof voor voertuigen	2,4	2,4	2,8	2,7	2,0	2,5	-3,4%
Prestaties van derden voor voertuigen	1,1	1,0	1,0	1,2	1,1	0,9	-1,0%
Verzekeringen van voertuigen	0,9	0,8	0,9	0,9	0,8	1,0	-3,5%
Belastingen en taksen op voertuigen	0,2	0,2	0,2	0,2	0,2	0,3	5,0%
Huur van transportmaterieel	0,0	0,0	0,0	0,2	0,6	0,8	93,6%
Andere kosten voor voertuigen	0,1	0,1	0,1	0,1	0,1	0,1	-1,6%
Kosten financieel beheer	0,2	0,1	0,1	0,1	0,1	0,3	-7,4%
Adm. kosten voor het financieel beheer	0,1	0,1	0,1	0,1	0,1	0,2	4,5%
Adm. kosten voor het beheer v/d portefeuille	0,0	0,0	0,0	0,0	0,0	0,0	
Roerende voorheffing	0,1	0,0	0,0	0,0	0,0	0,1	-41,3%

Gewest (E)

	Rekeningen					Begroting	Evolutie
	2016	2017	2018	2019	2020	2021	2016-2020
Levering van elektriciteit voor de gebouwen	8,1	7,9	8,3	8,8	8,5	8,0	1,1%
Levering van gas voor de gebouwen	4,9	4,8	4,5	3,6	5,5	4,3	2,8%
Levering van stoom voor de gebouwen	0,0	0,0	0,0	0,0	0,0	0,0	
Levering van water voor de gebouwen	3,5	3,3	3,5	3,5	3,0	3,4	-3,6%
Andere kosten voor de gebouwen	0,8	0,9	1,0	0,9	1,1	1,1	9,3%
Huur & huurlasten van onroerende goederen	6,1	7,0	6,7	7,1	7,9	6,9	6,9%
Exploitatiekosten voertuigen	5,3	5,7	5,9	5,9	5,3	6,0	0,1%
Materialen voor voertuigen (voorraad)	0,0	0,0	0,0	0,0	0,0	0,0	
Materialen voor voertuigen (direct gebruik)	0,9	0,8	0,7	0,7	0,7	0,8	-6,0%
Olie en brandstof voor voertuigen	1,7	1,9	2,1	2,0	1,6	1,8	-0,8%
Prestaties van derden voor voertuigen	1,1	1,2	1,2	1,2	1,2	1,2	1,2%
Verzekeringen van voertuigen	0,8	0,9	0,9	0,9	0,7	0,9	-2,2%
Belastingen en taksen op voertuigen	0,1	0,2	0,2	0,1	0,1	0,2	2,0%
Huur van transportmaterieel	0,6	0,7	0,8	0,9	0,9	1,0	9,1%
Andere kosten voor voertuigen	0,0	0,1	0,0	0,0	0,0	0,0	13,9%
Kosten financieel beheer	0,2	0,3	0,1	0,2	0,2	0,2	-9,7%
Adm. kosten voor het financieel beheer	0,1	0,2	0,1	0,1	0,1	0,1	22,2%
Adm. kosten voor het beheer v/d portefeuille	0,0	0,0	0,0	0,0	0,0	0,0	
Roerende voorheffing	0,2	0,1	0,0	0,0	0,0	0,0	-45,3%



	OUDERGEM							Cluster (E)						
	Rekeningen				Begroting	Evolutie	Rekeningen				Begroting	Evolutie		
	2016	2017	2018	2019	2020	2021	2016-2020	2016	2017	2018	2019	2020	2021	2016-2020
Commissies	0,0	0,0	0,0	0,0	0,0	0,0		0,0	0,0	0,0	0,0	0,0	0,0	
Commissie op openbare leningen	0,0	0,0	0,0	0,0	0,0	0,0		0,0	0,0	0,0	0,0	0,0	0,0	
Terugbetalingcommissie openbare leningen	0,0	0,0	0,0	0,0	0,0	0,0		0,0	0,0	0,0	0,0	0,0	0,0	
Werkingsuitgaven wegen en waterlopen	0,0	0,0	0,0	0,0	0,0	0,0		0,0	0,0	0,0	0,0	0,0	0,0	
Benodigdheden voor W&W (voorraad)	0,0	0,0	0,0	0,0	0,0	0,0		0,0	0,0	0,0	0,0	0,0	0,0	
Benodigdheden voor W&W (direct gebruik)	0,0	0,0	0,0	0,0	0,0	0,0		0,0	0,0	0,0	0,0	0,0	0,0	
Diverse wegen en waterlopen	0,0	0,0	0,0	0,0	0,0	0,0		0,0	0,0	0,0	0,0	0,0	0,0	
Prestaties van derden voor W&W	0,0	0,0	0,0	0,0	0,0	0,0		0,0	0,0	0,0	0,0	0,0	0,0	
Verzekering van het materiaal voor W&W	0,0	0,0	0,0	0,0	0,0	0,0		0,0	0,0	0,0	0,0	0,0	0,0	
Onderhoudswerken W&W (vr rek. derden)	0,0	0,0	0,0	0,0	0,0	0,0		0,0	0,0	0,0	0,0	0,0	0,0	
Huur en onderhoud van materieel voor W&W	0,0	0,0	0,0	0,0	0,0	0,0		0,0	0,0	0,0	0,0	0,0	0,0	
Prestaties & materiaal vr sneeuwopruiming	0,0	0,0	0,0	0,0	0,0	0,0		0,0	0,0	0,0	0,0	0,0	0,0	
Andere werkingsuitgaven voor W&W	0,0	0,0	0,0	0,0	0,0	0,0		0,0	0,0	0,0	0,0	0,0	0,0	

	Cluster (I)							Gewest (E)						
	Rekeningen				Begroting	Evolutie	Rekeningen				Begroting	Evolutie		
	2016	2017	2018	2019	2020	2021	2016-2020	2016	2017	2018	2019	2020	2021	2016-2020
Commissies	0,0	0,0	0,0	0,0	0,0	0,0		0,0	0,0	0,0	0,0	0,0	0,0	
Commissie op openbare leningen	0,0	0,0	0,0	0,0	0,0	0,0		0,0	0,0	0,0	0,0	0,0	0,0	
Terugbetalingcommissie openbare leningen	0,0	0,0	0,0	0,0	0,0	0,0		0,0	0,0	0,0	0,0	0,0	0,0	
Werkingsuitgaven wegen en waterlopen	0,0	0,0	0,0	0,0	0,0	0,0		0,2	0,2	0,2	0,1	0,2	0,0	-4,0%
Benodigdheden voor W&W (voorraad)	0,0	0,0	0,0	0,0	0,0	0,0		0,0	0,0	0,0	0,0	0,0	0,0	
Benodigdheden voor W&W (direct gebruik)	0,0	0,0	0,0	0,0	0,0	0,0		0,0	0,0	0,0	0,0	0,0	0,0	9,6%
Diverse wegen en waterlopen	0,0	0,0	0,0	0,0	0,0	0,0		0,0	0,0	0,0	0,0	0,0	0,0	
Prestaties van derden voor W&W	0,0	0,0	0,0	0,0	0,0	0,0		0,1	0,1	0,0	0,0	0,0	0,0	
Verzekering van het materiaal voor W&W	0,0	0,0	0,0	0,0	0,0	0,0		0,0	0,0	0,0	0,0	0,0	0,0	19,7%
Onderhoudswerken W&W (vr rek. derden)	0,0	0,0	0,0	0,0	0,0	0,0		0,0	0,0	0,1	0,1	0,1	0,0	66,2%
Huur en onderhoud van materieel voor W&W	0,0	0,0	0,0	0,0	0,0	0,0		0,0	0,0	0,0	0,0	0,0	0,0	
Prestaties & materiaal vr sneeuwopruiming	0,0	0,0	0,0	0,0	0,0	0,0		0,0	0,0	0,0	0,0	0,0	0,0	
Andere werkingsuitgaven voor W&W	0,0	0,0	0,0	0,0	0,0	0,0		0,0	0,0	0,0	0,0	0,0	0,0	



	OUDERGEM							Cluster (E)						
	Rekeningen				Begroting		Evolutie	Rekeningen				Begroting		Evolutie
	2016	2017	2018	2019	2020	2021		2016	2017	2018	2019	2020	2021	
Belastingen op administratieve prestaties	8,1	8,3	8,1	8,1	6,4	7,2	-5,5%	15,9	16,7	15,6	12,9	8,6	11,6	-14,4%
Belast. bewaring in beslag genomen voertuig	0,0	0,0	0,0	0,0	0,0	0,0		0,0	0,0	0,0	0,0	0,0	0,0	
Belast. afgifte gevaarlijke/hinderlijke stukken	0,0	0,0	0,0	0,0	0,0	0,0		0,0	0,0	0,0	0,0	0,0	0,0	2,8%
Belast. afgifte van verkavelingsvergunningen	0,0	0,0	0,0	0,0	0,0	0,0		0,0	0,0	0,0	0,0	0,0	0,0	
Belasting op afgifte van adm. documenten	7,9	8,0	8,0	8,1	6,4	7,2	-5,1%	15,9	16,7	15,5	12,9	8,6	11,6	-14,3%
Belasting op andere adm. prestaties	0,1	0,3	0,1	0,0	0,0	0,0		0,0	0,0	0,0	0,0	0,0	0,0	
Verhaalbelastingen	3,3	1,1	1,4	1,2	0,0	0,1	-81,3%	0,0	0,5	3,4	2,0	0,0	0,3	37,8%
Belasting op verwerving van de wegbedding	0,0	0,0	0,0	0,0	0,0	0,0		0,0	0,0	0,0	0,0	0,0	0,0	
Belasting op de bestrating	0,0	0,0	0,0	0,0	0,0	0,0		0,0	0,0	0,0	0,0	0,0	0,0	
Belasting op het leggen van trottoirs	0,7	1,1	1,4	1,1	0,0	0,0	-72,7%	0,0	0,0	0,0	0,0	0,0	0,0	
Belasting op het leggen van riolen	0,0	0,0	0,0	0,0	0,0	0,0		0,0	0,0	0,0	0,0	0,0	0,0	
Belasting op de aansluiting op riolen	0,0	0,0	0,0	0,0	0,0	0,0		0,0	0,4	3,4	2,0	0,0	0,3	
Belasting op het leggen van waterleidingen	0,0	0,0	0,0	0,0	0,0	0,0		0,0	0,0	0,0	0,0	0,0	0,0	
Urbanisatiebelasting	0,0	0,0	0,0	0,0	0,0	0,0		0,0	0,0	0,0	0,0	0,0	0,0	
Belasting op inritten in trottoirs	0,0	0,0	0,0	0,0	0,0	0,0		0,0	0,0	0,0	0,0	0,0	0,0	
Belast. spec. voorziening winkelwandelstraat	0,0	0,0	0,0	0,0	0,0	0,0		0,0	0,0	0,0	0,0	0,0	0,0	
Andere verhaalbelastingen	2,6	0,0	0,0	0,1	0,0	0,1		0,0	0,0	0,0	0,0	0,0	0,0	

	Cluster (I)							Gewest (E)						
	Rekeningen				Begroting		Evolutie	Rekeningen				Begroting		Evolutie
	2016	2017	2018	2019	2020	2021		2016	2017	2018	2019	2020	2021	
Belastingen op administratieve prestaties	14,8	15,5	14,5	12,2	8,3	11,0	-13,6%	18,5	20,2	15,9	13,7	9,2	14,2	-16,0%
Belast. bewaring in beslag genomen voertuig	0,0	0,0	0,0	0,0	0,0	0,0		0,0	0,0	0,0	0,0	0,0	0,0	
Belast. afgifte gevaarlijke/hinderlijke stukken	0,0	0,0	0,0	0,0	0,0	0,0	2,9%	0,1	0,1	0,1	0,1	0,1	0,1	-12,5%
Belast. afgifte van verkavelingsvergunningen	0,0	0,0	0,0	0,0	0,0	0,0		0,3	0,3	0,2	0,2	0,1	0,2	-15,7%
Belasting op afgifte van adm. documenten	14,8	15,4	14,5	12,2	8,3	11,0	-13,5%	15,8	16,2	15,5	13,3	8,9	13,9	-13,3%
Belasting op andere adm. prestaties	0,0	0,0	0,0	0,0	0,0	0,0		2,3	3,7	0,1	0,1	0,1	0,1	-56,6%
Verhaalbelastingen	0,5	0,5	3,1	1,9	0,0	0,2	-51,0%	0,0	0,1	0,7	0,6	0,0	0,1	30,5%
Belasting op verwerving van de wegbedding	0,0	0,0	0,0	0,0	0,0	0,0		0,0	0,0	0,0	0,0	0,0	0,0	
Belasting op de bestrating	0,0	0,0	0,0	0,0	0,0	0,0		0,0	0,0	0,0	0,0	0,0	0,0	
Belasting op het leggen van trottoirs	0,1	0,2	0,2	0,2	0,0	0,0	-72,7%	0,0	0,0	0,0	0,0	0,0	0,0	-48,1%
Belasting op het leggen van riolen	0,0	0,0	0,0	0,0	0,0	0,0		0,0	0,0	0,0	0,0	0,0	0,0	
Belasting op de aansluiting op riolen	0,0	0,4	2,9	1,7	0,0	0,2		0,0	0,1	0,7	0,4	0,0	0,1	
Belasting op het leggen van waterleidingen	0,0	0,0	0,0	0,0	0,0	0,0		0,0	0,0	0,0	0,0	0,0	0,0	
Urbanisatiebelasting	0,0	0,0	0,0	0,0	0,0	0,0		0,0	0,0	0,0	0,0	0,0	0,0	
Belasting op inritten in trottoirs	0,0	0,0	0,0	0,0	0,0	0,0		0,0	0,0	0,0	0,0	0,0	0,0	
Belast. spec. voorziening winkelwandelstraat	0,0	0,0	0,0	0,0	0,0	0,0		0,0	0,0	0,0	0,0	0,0	0,0	
Andere verhaalbelastingen	0,4	0,0	0,0	0,0	0,0	0,0		0,0	0,0	0,0	0,2	0,0	0,0	



	OUDERGEM							Cluster (E)						
	Rekeningen				Begroting	Evolutie	Rekeningen				Begroting	Evolutie		
	2016	2017	2018	2019	2020	2021	2016-2020	2016	2017	2018	2019	2020	2021	2016-2020
Belastingen openbare hygiëne	1,5	1,2	1,3	1,5	1,8	1,3	4,3%	1,8	1,9	1,9	1,9	2,1	1,9	4,0%
Belasting op het watervoorzieningsnet	0,0	0,0	0,0	0,0	0,0	0,0		0,0	0,0	0,0	0,0	0,0	0,0	
Belasting aansluitingen op de waterleiding	0,0	0,0	0,0	0,0	0,0	0,0		0,0	0,0	0,0	0,0	0,0	0,0	
Belasting op het ophalen van huisvuil	0,0	0,0	0,0	0,0	0,0	0,0		0,0	0,0	0,0	0,0	0,0	0,0	
Belasting op de ruiming van aalputten	0,0	0,0	0,0	0,0	0,0	0,0		0,0	0,0	0,0	0,0	0,0	0,0	
Belasting op het ophalen van grof vuil	0,0	0,0	0,0	0,0	0,0	0,0		0,0	0,0	0,0	0,0	0,0	0,0	
Belasting ophalen van gevonden goederen	0,0	0,0	0,0	0,0	0,0	0,0		0,0	0,0	0,0	0,0	0,0	0,0	-0,9%
Belasting op het sluikstorten	0,0	0,0	0,0	0,0	0,0	0,0		0,0	0,0	0,0	0,0	0,0	0,0	69,0%
Belasting o/h rioolnet aangesloten gebouwen	0,0	0,0	0,0	0,0	0,0	0,0		0,0	0,0	0,0	0,0	0,0	0,0	
Belasting op het onderhoud van het rioolnet	0,0	0,0	0,0	0,0	0,0	0,0		0,0	0,0	0,0	0,0	0,0	0,0	
Belasting op begravingen, asstrooiingen...	0,3	0,3	0,3	0,3	0,5	0,3	14,2%	1,5	1,6	1,5	1,6	1,8	1,7	5,0%
Belasting op opgravingen	0,0	0,1	0,2	0,2	0,1	0,1	25,2%	0,1	0,1	0,1	0,0	0,0	0,0	-20,2%
Belasting op het lijkenvervoer	0,8	0,6	0,6	0,7	0,8	0,6	1,9%	0,1	0,1	0,0	0,0	0,0	0,0	-72,6%
Belasting op het huren van wachtkelders	0,0	0,0	0,0	0,0	0,0	0,0		0,0	0,0	0,0	0,0	0,0	0,0	71,7%
Belasting op het verblijf in het lijkenhuis	0,2	0,2	0,1	0,2	0,2	0,1	-3,4%	0,1	0,1	0,2	0,1	0,2	0,1	16,9%
Belasting op grafstenen en kelders	0,1	0,0	0,1	0,0	0,0	0,0	-13,6%	0,0	0,0	0,0	0,0	0,0	0,0	
Belasting op afgifte van huisvuilzakken	0,0	0,0	0,0	0,0	0,0	0,0		0,0	0,0	0,0	0,0	0,0	0,0	
Milieubelasting	0,0	0,0	0,0	0,0	0,0	0,0		0,0	0,0	0,0	0,0	0,0	0,0	
Belasting op gemeentelijke containers	0,0	0,0	0,0	0,0	0,0	0,0		0,0	0,0	0,0	0,0	0,0	0,0	
Andere belastingen op openbare hygiëne	0,0	0,0	0,0	0,0	0,0	0,0		0,0	0,1	0,1	0,1	0,0	0,0	-19,3%
	Cluster (I)							Gewest (E)						
	Rekeningen				Begroting	Evolutie		Rekeningen				Begroting	Evolutie	
	2016	2017	2018	2019	2020	2021	2016-2020	2016	2017	2018	2019	2020	2021	2016-2020
Belastingen openbare hygiëne	1,8	1,8	1,8	1,8	2,1	1,8	4,0%	1,9	2,0	2,1	2,2	1,8	2,7	-2,1%
Belasting op het watervoorzieningsnet	0,0	0,0	0,0	0,0	0,0	0,0		0,0	0,0	0,0	0,0	0,0	0,0	
Belasting aansluitingen op de waterleiding	0,0	0,0	0,0	0,0	0,0	0,0		0,0	0,0	0,0	0,0	0,0	0,0	
Belasting op het ophalen van huisvuil	0,0	0,0	0,0	0,0	0,0	0,0		0,1	0,1	0,0	0,0	0,0	0,0	-78,9%
Belasting op de ruiming van aalputten	0,0	0,0	0,0	0,0	0,0	0,0		0,0	0,0	0,0	0,0	0,0	0,0	
Belasting op het ophalen van grof vuil	0,0	0,0	0,0	0,0	0,0	0,0		0,0	0,0	0,0	0,0	0,0	0,0	
Belasting ophalen van gevonden goederen	0,0	0,0	0,0	0,0	0,0	0,0	-1,0%	0,0	0,0	0,0	0,0	0,0	0,0	8,0%
Belasting op het sluikstorten	0,0	0,0	0,0	0,0	0,0	0,0	68,9%	0,7	0,8	1,0	1,1	0,7	1,6	2,4%
Belasting o/h rioolnet aangesloten gebouwen	0,0	0,0	0,0	0,0	0,0	0,0		0,0	0,0	0,0	0,0	0,0	0,0	
Belasting op het onderhoud van het rioolnet	0,0	0,0	0,0	0,0	0,0	0,0		0,0	0,0	0,0	0,0	0,0	0,0	
Belasting op begravingen, asstrooiingen...	1,3	1,4	1,4	1,4	1,6	1,5	5,3%	0,4	0,4	0,4	0,4	0,5	0,5	3,7%
Belasting op opgravingen	0,1	0,1	0,1	0,1	0,0	0,1	-12,7%	0,1	0,1	0,1	0,1	0,0	0,0	-20,2%
Belasting op het lijkenvervoer	0,2	0,1	0,1	0,1	0,1	0,1	-6,5%	0,4	0,4	0,3	0,4	0,2	0,3	-12,6%
Belasting op het huren van wachtkelders	0,0	0,0	0,0	0,0	0,0	0,0	18,3%	0,1	0,1	0,1	0,1	0,1	0,1	-1,6%
Belasting op het verblijf in het lijkenhuis	0,1	0,1	0,2	0,1	0,2	0,1	12,3%	0,0	0,0	0,0	0,0	0,0	0,0	7,2%
Belasting op grafstenen en kelders	0,0	0,0	0,0	0,0	0,0	0,0	-13,6%	0,0	0,0	0,0	0,0	0,0	0,0	
Belasting op afgifte van huisvuilzakken	0,0	0,0	0,0	0,0	0,0	0,0		0,0	0,0	0,0	0,0	0,0	0,0	
Milieubelasting	0,0	0,0	0,0	0,0	0,0	0,0		0,1	0,1	0,1	0,1	0,1	0,1	1,1%
Belasting op gemeentelijke containers	0,0	0,0	0,0	0,0	0,0	0,0		0,0	0,0	0,0	0,0	0,0	0,0	
Andere belastingen op openbare hygiëne	0,0	0,1	0,0	0,1	0,0	0,0	-19,3%	0,0	0,0	0,0	0,0	0,0	0,0	47,7%



	OUDERGEM							Cluster (E)						
	Rekeningen				Begroting		Evolutie	Rekeningen				Begroting		Evolutie
	2016	2017	2018	2019	2020	2021	2016-2020	2016	2017	2018	2019	2020	2021	2016-2020
Belasting op nijverheid, handel en landbouw	34,2	32,8	31,7	29,5	25,7	26,8	-6,9%	38,0	30,6	37,6	31,4	25,6	33,7	-9,4%
Belasting op tewerkgesteld personeel	0,0	0,0	0,0	0,0	0,0	0,0		0,0	0,0	0,0	0,0	0,0	0,0	
Belasting op barpersoneel	0,0	0,0	0,0	0,0	0,0	0,0		0,0	0,0	0,0	0,0	0,0	0,0	
Belasting op drijfkracht	0,0	0,0	0,0	0,0	0,0	0,0		0,0	0,0	0,0	0,0	0,0	0,0	
Belasting op tanks en vergaarbakken	0,0	0,0	0,0	0,0	0,0	0,0		0,0	0,0	0,0	0,0	0,0	0,0	
Belasting op cokesovens	0,0	0,0	0,0	0,0	0,0	0,0		0,0	0,0	0,0	0,0	0,0	0,0	
Belasting op kolenmijnen	0,0	0,0	0,0	0,0	0,0	0,0		0,0	0,0	0,0	0,0	0,0	0,0	
Belasting op steenbakkerijen	0,0	0,0	0,0	0,0	0,0	0,0		0,0	0,0	0,0	0,0	0,0	0,0	
Belasting op brouwerijen	0,0	0,0	0,0	0,0	0,0	0,0		0,0	0,0	0,0	0,0	0,0	0,0	
Belasting op groeven	0,0	0,0	0,0	0,0	0,0	0,0		0,0	0,0	0,0	0,0	0,0	0,0	
Belasting op de chemische nijverheid	0,0	0,0	0,0	0,0	0,0	0,0		0,0	0,0	0,0	0,0	0,0	0,0	
Belasting op de ontwatering	0,0	0,0	0,0	0,0	0,0	0,0		0,0	0,0	0,0	0,0	0,0	0,0	
Belasting op drankslijterijen	0,0	0,0	0,0	0,0	0,0	0,0		0,0	0,0	0,0	0,0	0,0	0,0	
Belasting op tabaksslijterijen	0,0	0,0	0,0	0,0	0,0	0,0		0,0	0,0	0,0	0,0	0,0	0,0	
Belasting op venduzalen	0,0	0,0	0,0	0,0	0,0	0,0		0,1	0,1	0,1	0,1	0,1	0,1	-12,8%
Belasting op leurhandel	0,0	0,0	0,0	0,0	0,0	0,0	-0,9%	0,0	0,0	0,0	0,0	0,0	0,0	-2,2%
Belasting op gokagentschappen	0,3	0,6	0,6	0,8	0,6	0,6	15,1%	0,1	0,0	0,1	0,0	0,0	0,0	-11,8%
Belasting op openblijven na sluitingsuur	0,2	0,2	0,2	0,3	0,2	0,2	-7,8%	0,0	0,0	0,0	0,0	0,0	0,0	
Belasting op privé-clubs	0,0	0,0	0,0	0,0	0,0	0,0		0,0	0,0	0,0	0,0	0,0	0,0	
Belasting op uitstalramen	0,0	0,0	0,0	0,0	0,0	0,0		0,0	0,0	0,0	0,0	0,0	0,0	
	Cluster (I)							Gewest (E)						
	Rekeningen				Begroting		Evolutie	Rekeningen				Begroting		Evolutie
	2016	2017	2018	2019	2020	2021	2016-2020	2016	2017	2018	2019	2020	2021	2016-2020
Belasting op nijverheid, handel en landbouw	37,5	30,9	36,7	31,1	25,6	32,7	-9,0%	25,8	24,6	25,6	21,8	19,1	24,0	-7,3%
Belasting op tewerkgesteld personeel	0,0	0,0	0,0	0,0	0,0	0,0		0,0	0,0	0,0	0,0	0,0	0,0	
Belasting op barpersoneel	0,0	0,0	0,0	0,0	0,0	0,0		0,0	0,0	0,0	0,0	0,0	0,0	
Belasting op drijfkracht	0,0	0,0	0,0	0,0	0,0	0,0		0,0	0,0	0,0	0,0	0,0	0,0	
Belasting op tanks en vergaarbakken	0,0	0,0	0,0	0,0	0,0	0,0		0,0	0,0	0,0	0,0	0,0	0,0	
Belasting op cokesovens	0,0	0,0	0,0	0,0	0,0	0,0		0,0	0,0	0,0	0,0	0,0	0,0	
Belasting op kolenmijnen	0,0	0,0	0,0	0,0	0,0	0,0		0,0	0,0	0,0	0,0	0,0	0,0	
Belasting op steenbakkerijen	0,0	0,0	0,0	0,0	0,0	0,0		0,0	0,0	0,0	0,0	0,0	0,0	
Belasting op brouwerijen	0,0	0,0	0,0	0,0	0,0	0,0		0,0	0,0	0,0	0,0	0,0	0,0	
Belasting op groeven	0,0	0,0	0,0	0,0	0,0	0,0		0,0	0,0	0,0	0,0	0,0	0,0	
Belasting op de chemische nijverheid	0,0	0,0	0,0	0,0	0,0	0,0		0,0	0,0	0,0	0,0	0,0	0,0	
Belasting op de ontwatering	0,0	0,0	0,0	0,0	0,0	0,0		0,0	0,0	0,0	0,0	0,0	0,0	
Belasting op drankslijterijen	0,0	0,0	0,0	0,0	0,0	0,0		0,0	0,0	0,0	0,0	0,0	0,0	
Belasting op tabaksslijterijen	0,0	0,0	0,0	0,0	0,0	0,0		0,0	0,0	0,0	0,0	0,0	0,0	
Belasting op venduzalen	0,0	0,0	0,0	0,0	0,0	0,0		0,0	0,0	0,0	0,0	0,0	0,0	
Belasting op leurhandel	0,1	0,1	0,1	0,1	0,0	0,1	-12,8%	0,1	0,1	0,1	0,1	0,0	0,1	-9,4%
Belasting op gokagentschappen	0,0	0,0	0,0	0,0	0,0	0,0	-1,9%	0,2	0,2	0,1	0,1	0,0	0,1	-30,8%
Belasting op openblijven na sluitingsuur	0,1	0,1	0,2	0,2	0,1	0,1	3,7%	0,2	0,2	0,3	0,3	0,2	0,2	-7,7%
Belasting op privé-clubs	0,0	0,0	0,0	0,0	0,0	0,0	-7,7%	0,0	0,1	0,1	0,0	0,0	0,1	13,8%
Belasting op uitstalramen	0,0	0,0	0,0	0,0	0,0	0,0		0,0	0,0	0,0	0,0	0,0	0,0	



OUDERGEM

	Rekeningen					Begroting	Evolutie
	2016	2017	2018	2019	2020	2021	2016-2020
	Belasting op vergunning van visverkoop	0,0	0,0	0,0	0,0	0,0	0,0
Belasting op taxi-ondernemingen	0,0	0,0	0,0	0,0	0,0	0,0	
Belasting op uithangborden en lichtreclames	2,2	4,2	4,5	3,0	1,8	2,9	-4,9%
Belasting op reclameborden	18,7	17,7	16,7	16,1	15,6	15,7	-4,3%
Belasting op verspreiding van reclame	9,4	7,3	6,8	6,0	3,9	4,6	-19,6%
Belasting op wegwijzers	0,0	0,0	0,0	0,0	0,0	0,0	
Verblijfsbelasting	0,4	0,4	0,5	0,6	1,2	0,6	31,8%
Belasting op kampeerterreinen	0,0	0,0	0,0	0,0	0,0	0,0	
Belasting op stapelplaatsen voor materialen	0,0	0,0	0,0	0,0	0,0	0,0	
Belasting op stapelplaatsen voor schroot	0,0	0,0	0,0	0,0	0,0	0,0	
Jaarlijkse belasting gevaarlijke inrichtingen	0,0	0,0	0,0	0,0	0,0	0,0	
Andere belasting op gevaarlijke inrichtingen	0,0	0,0	0,0	0,0	0,0	0,0	
Belasting op banken	2,0	2,0	1,7	2,0	2,0	2,0	0,7%
Belasting op stortplaatsen	0,0	0,0	0,0	0,0	0,0	0,0	
Belasting op kamers	0,9	0,5	0,6	0,4	0,3	0,3	-25,3%
Belasting op rendez-vous huizen	0,0	0,0	0,0	0,0	0,0	0,0	
Belasting aanbieden telecommateriaal	0,0	0,0	0,0	0,0	0,0	0,0	
Andere belastingen op ondernemingen	0,0	0,0	0,0	0,0	0,0	0,0	

Cluster (E)

	Rekeningen					Begroting	Evolutie
	2016	2017	2018	2019	2020	2021	2016-2020
	Belasting op vergunning van visverkoop	0,0	0,0	0,0	0,0	0,0	0,0
Belasting op taxi-ondernemingen	0,0	0,0	0,0	0,0	0,0	0,0	
Belasting op uithangborden en lichtreclames	0,0	0,0	0,0	0,0	0,0	0,0	
Belasting op reclameborden	6,2	5,2	5,0	6,4	4,0	5,0	-10,5%
Belasting op verspreiding van reclame	8,9	7,8	13,9	7,0	4,4	8,5	-15,9%
Belasting op wegwijzers	0,0	0,0	0,0	0,0	0,0	0,0	
Verblijfsbelasting	0,0	0,0	0,0	0,0	0,0	0,0	
Belasting op kampeerterreinen	0,0	0,0	0,0	0,0	0,0	0,0	
Belasting op stapelplaatsen voor materialen	0,0	0,0	0,0	0,0	0,0	0,0	
Belasting op stapelplaatsen voor schroot	0,0	0,0	0,0	0,0	0,0	0,0	
Jaarlijkse belasting gevaarlijke inrichtingen	0,0	0,0	0,0	0,0	0,0	0,0	
Andere belasting op gevaarlijke inrichtingen	0,0	0,0	0,0	0,0	0,0	0,0	
Belasting op banken	3,0	2,7	2,6	2,5	1,9	2,4	-10,7%
Belasting op stortplaatsen	0,0	0,0	0,0	0,0	0,0	0,0	
Belasting op kamers	2,3	1,4	1,6	2,3	1,8	1,7	-5,8%
Belasting op rendez-vous huizen	0,0	0,0	0,0	0,0	0,0	0,0	
Belasting aanbieden telecommateriaal	0,0	0,0	0,0	0,0	0,0	0,0	
Andere belastingen op ondernemingen	17,4	13,3	14,2	13,2	13,4	16,0	-6,4%

Cluster (I)

	Rekeningen					Begroting	Evolutie
	2016	2017	2018	2019	2020	2021	2016-2020
	Belasting op vergunning van visverkoop	0,0	0,0	0,0	0,0	0,0	0,0
Belasting op taxi-ondernemingen	0,0	0,0	0,0	0,0	0,0	0,0	
Belasting op uithangborden en lichtreclames	0,3	0,6	0,6	0,4	0,3	0,4	-4,9%
Belasting op reclameborden	7,9	6,9	6,7	7,7	5,6	6,5	-8,3%
Belasting op verspreiding van reclame	9,0	7,7	12,9	6,8	4,4	7,9	-16,4%
Belasting op wegwijzers	0,0	0,0	0,0	0,0	0,0	0,0	
Verblijfsbelasting	0,1	0,1	0,1	0,1	0,2	0,1	31,8%
Belasting op kampeerterreinen	0,0	0,0	0,0	0,0	0,0	0,0	
Belasting op stapelplaatsen voor materialen	0,0	0,0	0,0	0,0	0,0	0,0	
Belasting op stapelplaatsen voor schroot	0,0	0,0	0,0	0,0	0,0	0,0	
Jaarlijkse belasting gevaarlijke inrichtingen	0,0	0,0	0,0	0,0	0,0	0,0	
Andere belasting op gevaarlijke inrichtingen	0,0	0,0	0,0	0,0	0,0	0,0	
Belasting op banken	2,9	2,6	2,5	2,4	1,9	2,3	-9,4%
Belasting op stortplaatsen	0,0	0,0	0,0	0,0	0,0	0,0	
Belasting op kamers	2,1	1,3	1,5	2,0	1,6	1,5	-6,6%
Belasting op rendez-vous huizen	0,0	0,0	0,0	0,0	0,0	0,0	
Belasting aanbieden telecommateriaal	0,0	0,0	0,0	0,0	0,0	0,0	
Andere belastingen op ondernemingen	15,0	11,5	12,2	11,3	11,5	13,7	-6,4%

Gewest (E)

	Rekeningen					Begroting	Evolutie
	2016	2017	2018	2019	2020	2021	2016-2020
	Belasting op vergunning van visverkoop	0,0	0,0	0,0	0,0	0,0	0,0
Belasting op taxi-ondernemingen	0,0	0,0	0,0	0,0	0,0	0,0	
Belasting op uithangborden en lichtreclames	0,9	0,8	0,8	0,9	0,6	0,7	-9,8%
Belasting op reclameborden	3,9	3,6	3,2	3,4	2,8	3,1	-8,2%
Belasting op verspreiding van reclame	8,5	8,2	9,5	7,0	5,1	8,1	-12,1%
Belasting op wegwijzers	0,0	0,0	0,0	0,0	0,0	0,0	
Verblijfsbelasting	1,1	0,9	0,3	0,1	0,1	0,3	-42,0%
Belasting op kampeerterreinen	0,0	0,0	0,0	0,0	0,0	0,0	
Belasting op stapelplaatsen voor materialen	0,0	0,0	0,0	0,0	0,0	0,0	
Belasting op stapelplaatsen voor schroot	0,5	0,8	0,9	0,2	0,8	0,7	13,1%
Jaarlijkse belasting gevaarlijke inrichtingen	0,0	0,0	0,0	0,0	0,0	0,0	
Andere belasting op gevaarlijke inrichtingen	0,0	0,0	0,0	0,0	0,0	0,0	
Belasting op banken	2,6	2,5	2,5	2,4	2,0	2,2	-6,1%
Belasting op stortplaatsen	0,0	0,0	0,0	0,0	0,0	0,0	
Belasting op kamers	2,1	1,6	1,4	1,4	1,6	1,6	-5,9%
Belasting op rendez-vous huizen	0,0	0,0	0,0	0,0	0,0	0,0	
Belasting aanbieden telecommateriaal	0,2	0,1	0,1	0,1	0,1	0,1	-28,9%
Andere belastingen op ondernemingen	5,5	5,2	6,2	5,8	5,7	6,6	0,9%



	OUDERGEM							Cluster (E)							
	Rekeningen			Begroting		Evolutie	2016-2020	Rekeningen			Begroting		Evolutie	2016-2020	
	2016	2017	2018	2019	2020	2021		2016	2017	2018	2019	2020	2021		
Belastingen op vertoningen, ontspanning	0,0	0,0	0,0	0,0	0,0	0,0		0,0	0,0	0,0	0,0	0,0	0,0	0,0	
Belasting op vertoningen	0,0	0,0	0,0	0,0	0,0	0,0		0,0	0,0	0,0	0,0	0,0	0,0	0,0	
Belasting op openbare bals	0,0	0,0	0,0	0,0	0,0	0,0		0,0	0,0	0,0	0,0	0,0	0,0	0,0	
Belasting op muziekinstrumenten en TV's	0,0	0,0	0,0	0,0	0,0	0,0		0,0	0,0	0,0	0,0	0,0	0,0	0,0	
Belasting op het dragen van maskers	0,0	0,0	0,0	0,0	0,0	0,0		0,0	0,0	0,0	0,0	0,0	0,0	0,0	
Belasting op het kegelen	0,0	0,0	0,0	0,0	0,0	0,0		0,0	0,0	0,0	0,0	0,0	0,0	0,0	
Belasting niet-automatische speelapparaten	0,0	0,0	0,0	0,0	0,0	0,0		0,0	0,0	0,0	0,0	0,0	0,0	0,0	
Belasting op spelen en weddenschappen	0,0	0,0	0,0	0,0	0,0	0,0		0,0	0,0	0,0	0,0	0,0	0,0	0,0	
Belasting op verhuring van boten	0,0	0,0	0,0	0,0	0,0	0,0		0,0	0,0	0,0	0,0	0,0	0,0	0,0	
Belasting op verhuring van rijdieren	0,0	0,0	0,0	0,0	0,0	0,0		0,0	0,0	0,0	0,0	0,0	0,0	0,0	
Belasting op lunaparken	0,0	0,0	0,0	0,0	0,0	0,0		0,0	0,0	0,0	0,0	0,0	0,0	0,0	
Belasting op sportmanifestaties	0,0	0,0	0,0	0,0	0,0	0,0		0,0	0,0	0,0	0,0	0,0	0,0	0,0	
Andere belastingen	0,0	0,0	0,0	0,0	0,0	0,0		0,0	0,0	0,0	0,0	0,0	0,0	0,0	
Belastingen gebruik v/h openbare domein	26,0	36,2	35,2	33,6	28,9	28,1	2,6%	27,6	33,3	37,4	41,2	32,0	44,5	3,8%	
Belasting op plaatsrecht op markten	1,1	1,1	0,8	0,9	0,5	1,0	-18,1%	1,8	1,3	1,5	1,8	1,3	2,0	-6,8%	
Belasting op kermissen	0,4	0,4	0,5	0,3	0,0	0,4	-57,0%	0,2	0,1	0,2	0,2	0,0	0,2	-33,3%	
Belasting op kaairechten	0,0	0,0	0,0	0,0	0,0	0,0		0,0	0,0	0,0	0,0	0,0	0,0		
Belasting op het plaatsen van terrassen	0,1	0,0	0,0	0,0	0,0	0,0		0,1	0,1	0,1	0,1	0,0	0,1		
Belasting op parkeren	3,5	3,7	3,9	4,3	4,7	4,2	7,9%	20,8	26,6	30,1	31,4	24,2	35,7	3,8%	
Belasting op standplaatsen taxi's	5,1	4,9	5,0	4,8	4,9	4,6	-1,2%	0,0	0,0	0,0	0,0	0,0	0,0		
	Cluster (I)							Gewest (E)							
	Rekeningen			Begroting		Evolutie	2016-2020	Rekeningen			Begroting		Evolutie	2016-2020	
	2016	2017	2018	2019	2020	2021		2016	2017	2018	2019	2020	2021		
Belastingen op vertoningen, ontspanning	0,0	0,0	0,0	0,0	0,0	0,0		2,1	1,3	1,5	1,5	0,8	0,6	-21,1%	
Belasting op vertoningen	0,0	0,0	0,0	0,0	0,0	0,0		1,2	0,6	0,6	0,6	0,3	0,5	-29,4%	
Belasting op openbare bals	0,0	0,0	0,0	0,0	0,0	0,0		0,0	0,0	0,0	0,0	0,0	0,0		
Belasting op muziekinstrumenten en TV's	0,0	0,0	0,0	0,0	0,0	0,0		0,0	0,0	0,0	0,0	0,0	0,0		
Belasting op het dragen van maskers	0,0	0,0	0,0	0,0	0,0	0,0		0,0	0,0	0,0	0,0	0,0	0,0		
Belasting op het kegelen	0,0	0,0	0,0	0,0	0,0	0,0		0,0	0,0	0,0	0,0	0,0	0,0		
Belasting niet-automatische speelapparaten	0,0	0,0	0,0	0,0	0,0	0,0		0,0	0,0	0,0	0,0	0,0	0,0		
Belasting op spelen en weddenschappen	0,0	0,0	0,0	0,0	0,0	0,0		0,0	0,0	0,0	0,0	0,0	0,0		
Belasting op verhuring van boten	0,0	0,0	0,0	0,0	0,0	0,0		0,0	0,0	0,0	0,0	0,0	0,0		
Belasting op verhuring van rijdieren	0,0	0,0	0,0	0,0	0,0	0,0		0,0	0,0	0,0	0,0	0,0	0,0		
Belasting op lunaparken	0,0	0,0	0,0	0,0	0,0	0,0		0,0	0,0	0,0	0,0	0,0	0,0		
Belasting op sportmanifestaties	0,0	0,0	0,0	0,0	0,0	0,0		0,9	0,6	0,9	0,9	0,5	0,1	-12,3%	
Andere belastingen	0,0	0,0	0,0	0,0	0,0	0,0		0,1	0,0	0,0	0,0	0,0	0,0	-42,9%	
Belastingen gebruik v/h openbare domein	27,4	33,7	37,1	40,2	31,6	42,2	3,6%	38,9	36,8	31,9	31,5	28,3	36,6	-7,6%	
Belasting op plaatsrecht op markten	1,7	1,3	1,4	1,7	1,2	1,8	-7,6%	3,1	3,0	2,9	2,9	1,7	2,9	-13,4%	
Belasting op kermissen	0,2	0,1	0,2	0,2	0,0	0,2	-37,7%	0,2	0,1	0,1	0,1	0,0	0,1	-42,9%	
Belasting op kaairechten	0,0	0,0	0,0	0,0	0,0	0,0		0,0	0,0	0,0	0,0	0,0	0,0		
Belasting op het plaatsen van terrassen	0,1	0,1	0,1	0,1	0,0	0,1		0,3	0,4	0,4	0,4	0,1	0,2	-24,9%	
Belasting op parkeren	18,4	23,4	26,4	27,6	21,5	31,3	3,9%	24,2	26,6	21,4	20,6	17,9	23,3	-7,3%	
Belasting op standplaatsen taxi's	0,7	0,7	0,7	0,7	0,7	0,7	-1,2%	0,0	0,0	0,0	0,0	0,0	0,0		



	OUDERGEM							Cluster (E)						
	Rekeningen				Begroting	Evolutie	Rekeningen				Begroting	Evolutie		
	2016	2017	2018	2019	2020	2021	2016-2020	2016	2017	2018	2019	2020	2021	2016-2020
Belasting op dagbladkiosken, frituurkramen	0,0	0,0	0,0	0,0	0,0	0,0		0,0	0,0	0,0	0,0	0,0	0,0	-3,0%
Belasting op strandexploitaties	0,0	0,0	0,0	0,0	0,0	0,0		0,0	0,0	0,0	0,0	0,0	0,0	
Belasting op de fotografen en filmopnemers	0,0	0,0	0,0	0,0	0,0	0,0		0,0	0,0	0,0	0,0	0,0	0,0	
Belasting op benzine- en persluchtpompen	2,4	2,4	2,2	2,0	2,0	2,0	-4,5%	0,7	1,0	0,9	0,9	0,9	0,9	5,6%
Belasting op automatische verdelers	0,0	0,0	0,0	0,0	0,0	0,0		0,1	0,1	0,1	0,1	0,1	0,1	-9,7%
Belasting op ander gebruik v/d openbare weg	6,2	14,3	10,0	7,5	6,7	4,3	2,0%	2,9	3,2	3,8	5,7	4,8	4,8	13,5%
Belasting op los- en laadtoestellen	0,0	0,0	0,0	0,0	0,0	0,0		0,0	0,0	0,0	0,0	0,0	0,0	
Andere belastingen	7,2	9,4	12,8	13,8	10,1	11,5	8,7%	1,0	0,8	0,7	1,1	0,7	0,7	-8,9%
Patrimonium	97,7	106,0	102,0	99,9	95,7	93,2	-0,5%	63,9	65,0	55,1	79,8	53,7	71,7	-4,2%
Belasting op meubilair	0,0	0,0	0,0	0,0	0,0	0,0		0,0	0,0	0,0	0,0	0,0	0,0	
Belasting op het bouwen en verbouwen	4,9	17,5	15,3	8,8	8,7	13,4	15,6%	2,9	2,9	2,9	6,7	3,3	3,3	3,0%
Belasting op balkons, loggia's en marquises	0,0	0,0	0,0	0,0	0,0	0,0		0,0	0,0	0,0	0,0	0,0	0,0	
Belasting op dakgoten, gootdeksels	0,0	0,0	0,0	0,0	0,0	0,0		0,0	0,0	0,0	0,0	0,0	0,0	
Belasting op keldertoegangen, -gaten	0,0	0,0	0,0	0,0	0,0	0,0		0,0	0,0	0,0	0,0	0,0	0,0	
Belasting op inrijpoorten	0,0	0,0	0,0	0,0	0,0	0,0		0,0	0,0	0,0	0,0	0,0	0,0	
Belasting op omheiningen en hekken	0,0	0,0	0,0	0,0	0,0	0,0		0,0	0,0	0,0	0,0	0,0	0,0	
Belasting op vakantiehuizen en caravans	0,0	0,0	0,0	0,0	0,0	0,0		0,0	0,0	0,0	0,0	0,0	0,0	
Belasting op niet-bebouwde gronden	0,8	0,8	0,8	0,8	1,2	1,2	9,8%	0,0	0,0	0,0	0,0	0,0	0,0	
Belasting op buitenantennes	13,2	15,0	14,7	15,6	15,9	15,3	4,8%	14,4	18,2	9,8	30,6	9,0	22,1	-11,2%
Belasting op ontstentenis van parkeerruimte	0,0	0,0	0,0	0,0	0,0	0,0		0,0	0,0	0,0	0,0	0,0	0,0	
Cluster (I)														
	Rekeningen				Begroting	Evolutie	Rekeningen				Begroting	Evolutie		
	2016	2017	2018	2019	2020	2021	2016-2020	2016	2017	2018	2019	2020	2021	2016-2020
	Belasting op dagbladkiosken, frituurkramen	0,0	0,0	0,0	0,0	0,0	0,0	-3,0%	0,1	0,1	0,1	0,1	0,1	0,1
Belasting op strandexploitaties	0,0	0,0	0,0	0,0	0,0	0,0		0,0	0,0	0,0	0,0	0,0	0,0	
Belasting op de fotografen en filmopnemers	0,0	0,0	0,0	0,0	0,0	0,0		0,0	0,0	0,0	0,0	0,0	0,0	
Belasting op benzine- en persluchtpompen	0,9	1,2	1,1	1,0	1,0	1,1	2,3%	1,0	1,1	1,2	1,2	1,1	1,2	1,9%
Belasting op automatische verdelers	0,1	0,1	0,1	0,1	0,1	0,1	-9,7%	0,8	0,8	0,8	0,7	0,7	0,7	-4,9%
Belasting op ander gebruik v/d openbare weg	3,3	4,8	4,7	5,9	5,0	4,7	10,9%	7,5	3,4	3,5	3,3	4,9	6,8	-9,9%
Belasting op los- en laadtoestellen	0,0	0,0	0,0	0,0	0,0	0,0		0,0	0,0	0,0	0,0	0,0	0,0	
Andere belastingen	1,9	2,0	2,4	2,9	2,0	2,2	1,8%	1,7	1,2	1,4	2,2	1,8	1,3	0,9%
Patrimonium	68,6	70,7	61,7	82,6	59,6	74,8	-3,5%	73,7	71,6	79,9	78,3	76,5	86,3	0,9%
Belasting op meubilair	0,0	0,0	0,0	0,0	0,0	0,0		0,0	0,0	0,0	0,0	0,0	0,0	
Belasting op het bouwen en verbouwen	3,2	5,0	4,7	7,0	4,1	4,8	6,1%	2,1	2,8	2,5	2,7	1,7	2,9	-5,2%
Belasting op balkons, loggia's en marquises	0,0	0,0	0,0	0,0	0,0	0,0		0,0	0,0	0,0	0,0	0,0	0,0	
Belasting op dakgoten, gootdeksels	0,0	0,0	0,0	0,0	0,0	0,0		0,0	0,0	0,0	0,0	0,0	0,0	
Belasting op keldertoegangen, -gaten	0,0	0,0	0,0	0,0	0,0	0,0		0,0	0,0	0,0	0,0	0,0	0,0	
Belasting op inrijpoorten	0,0	0,0	0,0	0,0	0,0	0,0		0,0	0,0	0,0	0,0	0,0	0,0	
Belasting op omheiningen en hekken	0,0	0,0	0,0	0,0	0,0	0,0		0,4	0,4	0,1	0,2	0,2	0,6	-22,5%
Belasting op vakantiehuizen en caravans	0,0	0,0	0,0	0,0	0,0	0,0		0,0	0,0	0,0	0,0	0,0	0,0	
Belasting op niet-bebouwde gronden	0,1	0,1	0,1	0,1	0,2	0,2	9,9%	0,8	0,5	0,2	0,3	0,3	0,5	-19,1%
Belasting op buitenantennes	14,3	17,8	10,5	28,5	9,9	21,1	-8,6%	14,7	15,1	15,9	19,6	15,3	18,4	1,0%
Belasting op ontstentenis van parkeerruimte	0,0	0,0	0,0	0,0	0,0	0,0		0,0	0,0	0,0	0,0	0,0	0,0	
Gewest (E)														



	OUDERGEM							Cluster (E)						
	Rekeningen				Begroting		Evolutie	Rekeningen				Begroting		Evolutie
	2016	2017	2018	2019	2020	2021	2016-2020	2016	2017	2018	2019	2020	2021	2016-2020
Belasting tijdelijk OV vrijgestelde goederen	0,0	0,0	0,0	0,0	0,0	0,0		0,0	0,0	0,0	0,0	0,0	0,0	
Belasting op tweede verblijven	0,5	0,6	0,7	1,0	1,3	1,8	25,4%	5,9	4,9	4,5	4,8	4,0	5,8	-9,2%
Belasting op niet-bebouwde duingronden	0,0	0,0	0,0	0,0	0,0	0,0		0,0	0,0	0,0	0,0	0,0	0,0	
Belasting op krotwoningen	4,2	5,2	5,8	4,0	2,9	4,0	-8,4%	3,0	3,6	3,2	2,1	5,5	2,9	16,4%
Belasting op nijverheidsbouwvallen	0,0	0,0	0,0	0,0	0,0	0,0		0,0	0,0	0,0	0,0	0,0	0,0	
Belasting op bossen en wouden	0,0	0,0	0,0	0,0	0,0	0,0		0,0	0,0	0,0	0,0	0,0	0,0	
Belasting op privé-zwembaden	0,0	0,0	0,0	0,0	0,0	0,0		0,0	0,0	0,0	0,0	0,0	0,0	
Belasting op kantoorruimten	70,9	62,6	61,2	67,0	63,5	54,7	-2,7%	37,6	35,2	34,1	34,9	31,6	37,2	-4,2%
Belasting handelszaken zonder woonfunctie	0,0	0,0	0,0	0,0	0,0	0,0		0,0	0,0	0,0	0,0	0,0	0,0	
Andere belastingen op patrimonium	3,2	4,4	3,5	2,6	2,1	2,9	-10,0%	0,1	0,1	0,6	0,6	0,4	0,4	41,8%
Andere belastingen	0,2	0,2	0,2	0,3	0,2	0,2	-6,5%	0,6	1,1	1,0	1,2	1,0	1,2	11,2%
Belasting op huis- en dienstpersoneel	0,0	0,0	0,0	0,0	0,0	0,0		0,0	0,0	0,0	0,0	0,0	0,0	
Belasting op luxe-paarden	0,0	0,0	0,0	0,0	0,0	0,0		0,0	0,0	0,0	0,0	0,0	0,0	
Belasting op duivenhokken	0,0	0,0	0,0	0,0	0,0	0,0		0,0	0,0	0,0	0,0	0,0	0,0	
Belasting op honden	0,0	0,0	0,0	0,0	0,0	0,0		0,0	0,0	0,0	0,0	0,0	0,0	
Belasting op jacht- en wapenvergunningen	0,0	0,0	0,0	0,0	0,0	0,0		0,0	0,0	0,0	0,0	0,0	0,0	-16,6%
Belasting op de vogelvangst	0,0	0,0	0,0	0,0	0,0	0,0		0,0	0,0	0,0	0,0	0,0	0,0	
Belasting op de rijtuigen zonder motor	0,0	0,0	0,0	0,0	0,0	0,0		0,0	0,0	0,0	0,0	0,0	0,0	
Belasting rijwielen zonder en met hulpmotor	0,0	0,0	0,0	0,0	0,0	0,0		0,0	0,0	0,0	0,0	0,0	0,0	
Belasting op motorrijwielen, plezierboten	0,0	0,0	0,0	0,0	0,0	0,0		0,0	0,0	0,0	0,0	0,0	0,0	
	Cluster (I)							Gewest (E)						
	Rekeningen				Begroting		Evolutie	Rekeningen				Begroting		Evolutie
	2016	2017	2018	2019	2020	2021	2016-2020	2016	2017	2018	2019	2020	2021	2016-2020
Belasting tijdelijk OV vrijgestelde goederen	0,0	0,0	0,0	0,0	0,0	0,0		0,0	0,0	0,0	0,0	0,0	0,0	
Belasting op tweede verblijven	5,1	4,3	4,0	4,2	3,6	5,2	-8,4%	2,3	2,1	2,0	2,2	2,0	2,8	-3,9%
Belasting op niet-bebouwde duingronden	0,0	0,0	0,0	0,0	0,0	0,0		0,0	0,0	0,0	0,0	0,0	0,0	
Belasting op krotwoningen	3,1	3,8	3,6	2,4	5,1	3,1	12,9%	3,9	5,2	4,2	3,9	5,1	5,3	6,7%
Belasting op nijverheidsbouwvallen	0,0	0,0	0,0	0,0	0,0	0,0		0,0	0,0	0,0	0,0	0,0	0,1	
Belasting op bossen en wouden	0,0	0,0	0,0	0,0	0,0	0,0		0,0	0,0	0,0	0,0	0,0	0,0	
Belasting op privé-zwembaden	0,0	0,0	0,0	0,0	0,0	0,0		0,0	0,0	0,0	0,0	0,0	0,0	
Belasting op kantoorruimten	42,3	39,0	37,9	39,4	36,1	39,7	-3,9%	45,2	41,4	50,6	44,8	47,7	50,2	1,3%
Belasting handelszaken zonder woonfunctie	0,0	0,0	0,0	0,0	0,0	0,0		1,9	1,6	1,3	1,2	1,1	1,4	-12,3%
Andere belastingen op patrimonium	0,5	0,7	1,0	0,9	0,6	0,8	4,5%	2,4	2,4	3,1	3,3	3,1	4,2	7,3%
Andere belastingen	0,6	0,9	0,9	1,0	0,9	1,1	10,4%	0,4	0,4	0,4	0,5	0,4	0,5	-4,7%
Belasting op huis- en dienstpersoneel	0,0	0,0	0,0	0,0	0,0	0,0		0,0	0,0	0,0	0,0	0,0	0,0	
Belasting op luxe-paarden	0,0	0,0	0,0	0,0	0,0	0,0		0,0	0,0	0,0	0,0	0,0	0,0	
Belasting op duivenhokken	0,0	0,0	0,0	0,0	0,0	0,0		0,0	0,0	0,0	0,0	0,0	0,0	
Belasting op honden	0,0	0,0	0,0	0,0	0,0	0,0		0,0	0,0	0,0	0,0	0,0	0,0	
Belasting op jacht- en wapenvergunningen	0,0	0,0	0,0	0,0	0,0	0,0	-16,6%	0,0	0,0	0,0	0,0	0,0	0,0	-13,8%
Belasting op de vogelvangst	0,0	0,0	0,0	0,0	0,0	0,0		0,0	0,0	0,0	0,0	0,0	0,0	
Belasting op de rijtuigen zonder motor	0,0	0,0	0,0	0,0	0,0	0,0		0,0	0,0	0,0	0,0	0,0	0,0	
Belasting rijwielen zonder en met hulpmotor	0,0	0,0	0,0	0,0	0,0	0,0		0,0	0,0	0,0	0,0	0,0	0,0	
Belasting op motorrijwielen, plezierboten	0,0	0,0	0,0	0,0	0,0	0,0		0,0	0,0	0,0	0,0	0,0	0,0	

	OUDEGEM							Cluster (E)						
	Rekeningen				Begroting		Evolutie	Rekeningen				Begroting		Evolutie
	2016	2017	2018	2019	2020	2021		2016-2020	2016	2017	2018	2019	2020	
Belasting op het keuren en persen van hop	0,0	0,0	0,0	0,0	0,0	0,0		0,0	0,0	0,0	0,0	0,0	0,0	
Belasting op schietstanden	0,0	0,0	0,0	0,0	0,0	0,0		0,0	0,0	0,0	0,0	0,0	0,0	
Belasting op tennisterreinen	0,0	0,0	0,0	0,0	0,0	0,0		0,0	0,0	0,0	0,0	0,0	0,0	
Belasting vervoer van dronken personen	0,0	0,0	0,0	0,0	0,0	0,0		0,0	0,0	0,0	0,0	0,0	0,0	
Algemene gemeentebelasting	0,0	0,0	0,0	0,0	0,0	0,0		0,0	0,0	0,0	0,0	0,0	0,0	
Belasting op golfterreinen	0,0	0,0	0,0	0,0	0,0	0,0		0,0	0,0	0,0	0,0	0,0	0,0	
Belasting op lossen van duiven	0,0	0,0	0,0	0,0	0,0	0,0		0,0	0,0	0,0	0,0	0,0	0,0	
Belasting op valse alarmmeldingen	0,0	0,0	0,0	0,0	0,0	0,0		0,0	0,0	0,0	0,0	0,0	0,0	
Administratieve boetes omgezet in belasting	0,0	0,0	0,0	0,0	0,0	0,0		0,6	1,1	1,0	1,1	0,9	1,2	12,2%
Andere gemeentebelastingen	0,2	0,2	0,2	0,3	0,2	0,2	-6,5%	0,0	0,0	0,0	0,0	0,0	0,0	
Aanvullende belastingen	776	726	809	741	778	803	0,1%	915	915	941	943	938	966	0,6%
Aanvullende belasting op de OV	420	452	508	436	465	511	2,6%	564	612	627	625	617	657	2,3%
Aanvullende belasting op de personenbelast.	348	266	292	297	303	283	-3,4%	341	291	304	302	309	296	-2,4%
Aanvullende belasting op motorrijtuigen	8,4	8,3	8,1	7,8	8,5	9,2	0,2%	9,8	9,8	9,5	9,5	9,0	9,9	-2,1%
Aanv. belast. rijwielen met/zonder hulpmotor	0,0	0,0	0,7	0,5	0,7	0,1		0,0	2,5	0,0	6,7	2,5	2,9	
Aanv. belast. op motorrijwielen, plezierboten	0,0	0,0	0,0	0,0	0,0	0,0		0,0	0,0	0,0	0,0	0,0	0,0	
Aanvullende belast. rijtuigen zonder motor	0,0	0,0	0,0	0,0	0,0	0,0		0,0	0,0	0,0	0,0	0,0	0,0	
Aanvullende belasting op honden	0,0	0,0	0,0	0,0	0,0	0,0		0,0	0,0	0,0	0,0	0,0	0,0	
Aanv. belast. op andere gewest. belast.	0,0	0,0	0,0	0,0	0,0	0,0		0,0	0,0	0,0	0,0	0,0	0,0	
Aanvullende belasting op de mileuheffing	0,0	0,0	0,0	0,0	0,0	0,0		0,0	0,0	0,0	0,0	0,0	0,0	
Cluster (I)														
	Rekeningen				Begroting		Evolutie	Rekeningen				Begroting		Evolutie
	2016	2017	2018	2019	2020	2021		2016-2020	2016	2017	2018	2019	2020	
	Belasting op het keuren en persen van hop	0,0	0,0	0,0	0,0	0,0	0,0		0,0	0,0	0,0	0,0	0,0	0,0
Belasting op schietstanden	0,0	0,0	0,0	0,0	0,0	0,0		0,0	0,0	0,0	0,0	0,0	0,0	
Belasting op tennisterreinen	0,0	0,0	0,0	0,0	0,0	0,0		0,0	0,0	0,0	0,0	0,0	0,0	
Belasting vervoer van dronken personen	0,0	0,0	0,0	0,0	0,0	0,0		0,0	0,0	0,0	0,0	0,0	0,0	
Algemene gemeentebelasting	0,0	0,0	0,0	0,0	0,0	0,0		0,0	0,0	0,0	0,0	0,0	0,0	
Belasting op golfterreinen	0,0	0,0	0,0	0,0	0,0	0,0		0,0	0,0	0,0	0,0	0,0	0,0	
Belasting op lossen van duiven	0,0	0,0	0,0	0,0	0,0	0,0		0,0	0,0	0,0	0,0	0,0	0,0	
Belasting op valse alarmmeldingen	0,0	0,0	0,0	0,0	0,0	0,0		0,0	0,0	0,0	0,0	0,0	0,0	
Administratieve boetes omgezet in belasting	0,5	0,9	0,9	1,0	0,8	1,0	12,2%	0,1	0,2	0,2	0,2	0,2	0,3	12,5%
Andere gemeentebelastingen	0,0	0,0	0,0	0,0	0,0	0,0	4,1%	0,3	0,2	0,2	0,2	0,2	0,2	-14,7%
Aanvullende belastingen	895	888	922	914	915	943	0,6%	678	688	709	715	728	757	1,8%
Aanvullende belasting op de OV	544	590	610	599	596	636	2,3%	440	472	476	494	506	540	3,6%
Aanvullende belasting op de personenbelast.	342	287	303	301	308	294	-2,6%	229	195	212	201	204	197	-2,9%
Aanvullende belasting op motorrijtuigen	9,6	9,5	9,3	9,2	8,9	9,8	-1,8%	9,1	9,2	9,2	7,3	7,7	7,9	-4,0%
Aanv. belast. rijwielen met/zonder hulpmotor	0,0	2,2	0,1	5,8	2,2	2,5		0,0	12,3	12,2	12,6	10,5	12,0	
Aanv. belast. op motorrijwielen, plezierboten	0,0	0,0	0,0	0,0	0,0	0,0		0,0	0,0	0,0	0,0	0,0	0,0	
Aanvullende belast. rijtuigen zonder motor	0,0	0,0	0,0	0,0	0,0	0,0		0,0	0,0	0,0	0,0	0,0	0,0	
Aanvullende belasting op honden	0,0	0,0	0,0	0,0	0,0	0,0		0,0	0,0	0,0	0,0	0,0	0,0	
Aanv. belast. op andere gewest. belast.	0,0	0,0	0,0	0,0	0,0	0,0		0,0	0,0	0,0	0,0	0,0	0,0	
Aanvullende belasting op de mileuheffing	0,0	0,0	0,0	0,0	0,0	0,0		0,0	0,0	0,0	0,0	0,0	0,0	
Gewest (E)														
	Rekeningen				Begroting		Evolutie	Rekeningen				Begroting		Evolutie
	2016	2017	2018	2019	2020	2021		2016-2020	2016	2017	2018	2019	2020	
	Belasting op het keuren en persen van hop	0,0	0,0	0,0	0,0	0,0	0,0		0,0	0,0	0,0	0,0	0,0	0,0
Belasting op schietstanden	0,0	0,0	0,0	0,0	0,0	0,0		0,0	0,0	0,0	0,0	0,0	0,0	
Belasting op tennisterreinen	0,0	0,0	0,0	0,0	0,0	0,0		0,0	0,0	0,0	0,0	0,0	0,0	
Belasting vervoer van dronken personen	0,0	0,0	0,0	0,0	0,0	0,0		0,0	0,0	0,0	0,0	0,0	0,0	
Algemene gemeentebelasting	0,0	0,0	0,0	0,0	0,0	0,0		0,0	0,0	0,0	0,0	0,0	0,0	
Belasting op golfterreinen	0,0	0,0	0,0	0,0	0,0	0,0		0,0	0,0	0,0	0,0	0,0	0,0	
Belasting op lossen van duiven	0,0	0,0	0,0	0,0	0,0	0,0		0,0	0,0	0,0	0,0	0,0	0,0	
Belasting op valse alarmmeldingen	0,0	0,0	0,0	0,0	0,0	0,0		0,0	0,0	0,0	0,0	0,0	0,0	
Administratieve boetes omgezet in belasting	0,5	0,9	0,9	1,0	0,8	1,0	12,2%	0,1	0,2	0,2	0,2	0,2	0,3	12,5%
Andere gemeentebelastingen	0,0	0,0	0,0	0,0	0,0	0,0	4,1%	0,3	0,2	0,2	0,2	0,2	0,2	-14,7%
Aanvullende belastingen	895	888	922	914	915	943	0,6%	678	688	709	715	728	757	1,8%
Aanvullende belasting op de OV	544	590	610	599	596	636	2,3%	440	472	476	494	506	540	3,6%
Aanvullende belasting op de personenbelast.	342	287	303	301	308	294	-2,6%	229	195	212	201	204	197	-2,9%
Aanvullende belasting op motorrijtuigen	9,6	9,5	9,3	9,2	8,9	9,8	-1,8%	9,1	9,2	9,2	7,3	7,7	7,9	-4,0%
Aanv. belast. rijwielen met/zonder hulpmotor	0,0	2,2	0,1	5,8	2,2	2,5		0,0	12,3	12,2	12,6	10,5	12,0	
Aanv. belast. op motorrijwielen, plezierboten	0,0	0,0	0,0	0,0	0,0	0,0		0,0	0,0	0,0	0,0	0,0	0,0	
Aanvullende belast. rijtuigen zonder motor	0,0	0,0	0,0	0,0	0,0	0,0		0,0	0,0	0,0	0,0	0,0	0,0	
Aanvullende belasting op honden	0,0	0,0	0,0	0,0	0,0	0,0		0,0	0,0	0,0	0,0	0,0	0,0	
Aanv. belast. op andere gewest. belast.	0,0	0,0	0,0	0,0	0,0	0,0		0,0	0,0	0,0	0,0	0,0	0,0	
Aanvullende belasting op de mileuheffing	0,0	0,0	0,0	0,0	0,0	0,0		0,0	0,0	0,0	0,0	0,0	0,0	

**OUDERGEM**

	OUDERGEM						
	Rekeningen				Begroting	Evolutie	
	2016	2017	2018	2019	2020	2021	2016-2020
Aanvullende belasting op de krotbelasting	0,0	0,0	0,0	0,0	0,0	0,0	
Andere aanvullende belastingen	0,0	0,0	0,0	0,0	0,0	0,0	
Andere bijdragen ondernemingen, gezinnen	12,4	11,9	14,2	13,4	10,3	11,8	-4,4%
Vergoedingen voor kleine schade	1,3	1,3	1,7	1,3	1,8	1,3	8,6%
Pensioenbijdrage voor mandatarissen	0,0	0,0	0,0	0,0	0,0	0,0	
Boeten	7,8	7,9	9,6	10,4	7,0	7,2	-2,7%
Handgiften	0,0	0,0	0,0	0,0	0,0	0,0	
Bijdragen weddelasten gedetacheerd pers.	0,0	0,0	0,0	0,0	0,0	0,0	
Andere bijdragen, ristorno's en creditnota's	3,3	2,7	2,9	1,7	1,6	3,3	-17,2%

	Cluster (E)						
	Rekeningen				Begroting	Evolutie	
	2016	2017	2018	2019	2020	2021	2016-2020
Aanvullende belasting op de krotbelasting	0,0	0,0	0,0	0,0	0,0	0,0	
Andere aanvullende belastingen	0,0	0,0	0,0	0,0	0,0	0,0	
Andere bijdragen ondernemingen, gezinnen	7,1	8,5	8,0	9,4	8,0	7,3	3,2%
Vergoedingen voor kleine schade	2,3	2,1	2,2	3,6	2,8	2,3	5,2%
Pensioenbijdrage voor mandatarissen	0,5	0,6	0,7	0,5	1,1	0,6	18,9%
Boeten	3,8	5,4	4,8	5,1	4,0	4,3	1,2%
Handgiften	0,1	0,1	0,1	0,1	0,0	0,1	
Bijdragen weddelasten gedetacheerd pers.	0,2	0,1	0,0	0,0	0,0	0,0	
Andere bijdragen, ristorno's en creditnota's	0,1	0,1	0,1	0,1	0,1	0,1	10,5%

	Cluster (I)						
	Rekeningen				Begroting	Evolutie	
	2016	2017	2018	2019	2020	2021	2016-2020
Aanvullende belasting op de krotbelasting	0,0	0,0	0,0	0,0	0,0	0,0	
Andere aanvullende belastingen	0,0	0,0	0,0	0,0	0,0	0,0	
Andere bijdragen ondernemingen, gezinnen	7,8	8,9	8,8	9,9	8,3	8,0	1,7%
Vergoedingen voor kleine schade	2,2	2,0	2,2	3,3	2,7	2,1	5,5%
Pensioenbijdrage voor mandatarissen	0,5	0,5	0,6	0,4	0,9	0,5	18,9%
Boeten	4,4	5,8	5,5	5,8	4,4	4,7	0,2%
Handgiften	0,1	0,1	0,1	0,0	0,0	0,1	
Bijdragen weddelasten gedetacheerd pers.	0,1	0,1	0,0	0,0	0,0	0,0	
Andere bijdragen, ristorno's en creditnota's	0,5	0,4	0,5	0,3	0,3	0,5	-13,0%

	Gewest (E)						
	Rekeningen				Begroting	Evolutie	
	2016	2017	2018	2019	2020	2021	2016-2020
Aanvullende belasting op de krotbelasting	0,0	0,0	0,0	0,0	0,0	0,0	
Andere aanvullende belastingen	0,0	0,0	0,0	0,0	0,0	0,0	
Andere bijdragen ondernemingen, gezinnen	11,0	12,4	13,6	16,9	17,5	18,1	12,4%
Vergoedingen voor kleine schade	2,8	2,3	2,4	3,5	3,3	2,8	4,7%
Pensioenbijdrage voor mandatarissen	0,4	0,5	0,4	0,4	0,5	0,5	3,6%
Boeten	6,3	6,1	9,1	11,2	12,0	12,9	17,6%
Handgiften	0,1	0,1	0,0	0,0	0,0	0,0	-20,6%
Bijdragen weddelasten gedetacheerd pers.	1,0	1,1	1,1	1,2	1,0	1,2	-1,3%
Andere bijdragen, ristorno's en creditnota's	0,4	2,4	0,5	0,6	0,7	0,7	14,1%

Beschrijving van het detail van de werkingsuitgaven

Op basis van de elektronische boekhoudbestanden is er een volledig detail gemaakt van de kosten die onder de **werkingsuitgaven** vallen. Deze specifieke kosten stemmen overeen met volgende economische codes en beschrijvingen:

121-xx	Terugbetaling van kosten en dienstenvergoedingen
122-xx	Erelonen en vergoedingen aan niet-gemeentepersoneel
123-xx	Administratieve werkingsuitgaven
124-xx	Technische werkingsuitgaven
125-xx	Werkingsuitgaven voor gebouwen
126-xx	Huur en huurlasten van gehuurde onroerende goederen
127-xx	Exploitatiekosten voertuigen
128-xx	Kosten financieel beheer
129-xx	Commissies
140-xx	Werkingsuitgaven voor de wegen en waterlopen

Beschrijving van het detail van de lokale fiscaliteit

Op basis van de elektronische boekhoudbestanden is er een volledig detail gemaakt van de opbrengsten die onder de **lokale fiscaliteit** vallen. Deze specifieke opbrengsten stemmen overeen met volgende economische codes en beschrijvingen:

361-xx	Belastingen op administratieve prestaties
362-xx	Verhaalbelastingen
363-xx	Belastingen openbare hygiëne
364-xx	Belasting op nijverheid, handel en landbouw
365-xx	Belastingen op vertoningen en vermakelijkheden
366-xx	Belastingen op het gebruik van het openbare domein
367-xx	Patrimonium
368-xx	Andere belastingen
371-xx	Aanvullende belastingen
380-xx	Andere bijdragen uit ondernemingen en gezinnen